

RUA MARECHAL PIRES FERREIRA

PLANTA DE COBERTURA E LOCAÇÃO



SEDUC - SECRETARIA DE ESTADO DA EDUCAÇÃO  
2ª GRE - REGIONAL BARRAS

REVISÃO:  
REVISĂ





PLANTA DE LOCAÇÃO

HISTÓRICO		
ALTERAÇÃO	REVISÃO	DATA
1.		
2.		
3.		
4.		
5.		

ARQUITETO(A): Sergio Augusto Rocha Sousa	ENGENHEIRO(A) RESPONSÁVEL:	PROPRIETÁRIO:
---	----------------------------	---------------

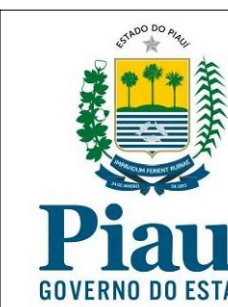

SEDUC - SECRETARIA DE ESTADO DA EDUCAÇÃO  
2º GRE - REGIONAL BARRAS

DEPARTAMENTO: UNIDADE DE GESTÃO DA REDE FÍSICA		DESENHO: <b>ARQ</b>	
TÍTULO DO PROJETO: PROJETO ARQUITETÔNICO		FRANCA:	
ENDEREÇO DO SERVIÇO: RUA MARCHELLO PIRES FERREIRA, 828 - CENTRO - 64.100-000		<b>02/18</b>	
TÍTULO DO DESENHO: PLANTA DE SITUAÇÃO/ LOCAÇÃO		ESCALA: INDICADA	
MUNICÍPIO: BARRAS-PB	ZONA: URBANA	REVISÃO: DESENHO 01	
DESENHO: INSIDIR ROCHA	FASE: PROJETO ARQ.	DATA: NOVEMBRO / 2021	

	COR	PENAL
red	07	0.1
yellow	07	0.2
green	07	0.3
cyan	07	0.4
blue	07	0.5
magenta	07	0.6
white	07	0.7
08	07	0.1
40	40	0.1
94	94	0.1
240	240	0.1
253	253	0.1





COORDENADAS  
LATITUDE: 4°14'38.05"S  
LONGITUDE: 42°17'29.97"O

PLANTA DE MACROLOCALIZAÇÃO  
ESCALA: SEM ESCALA

NORTE

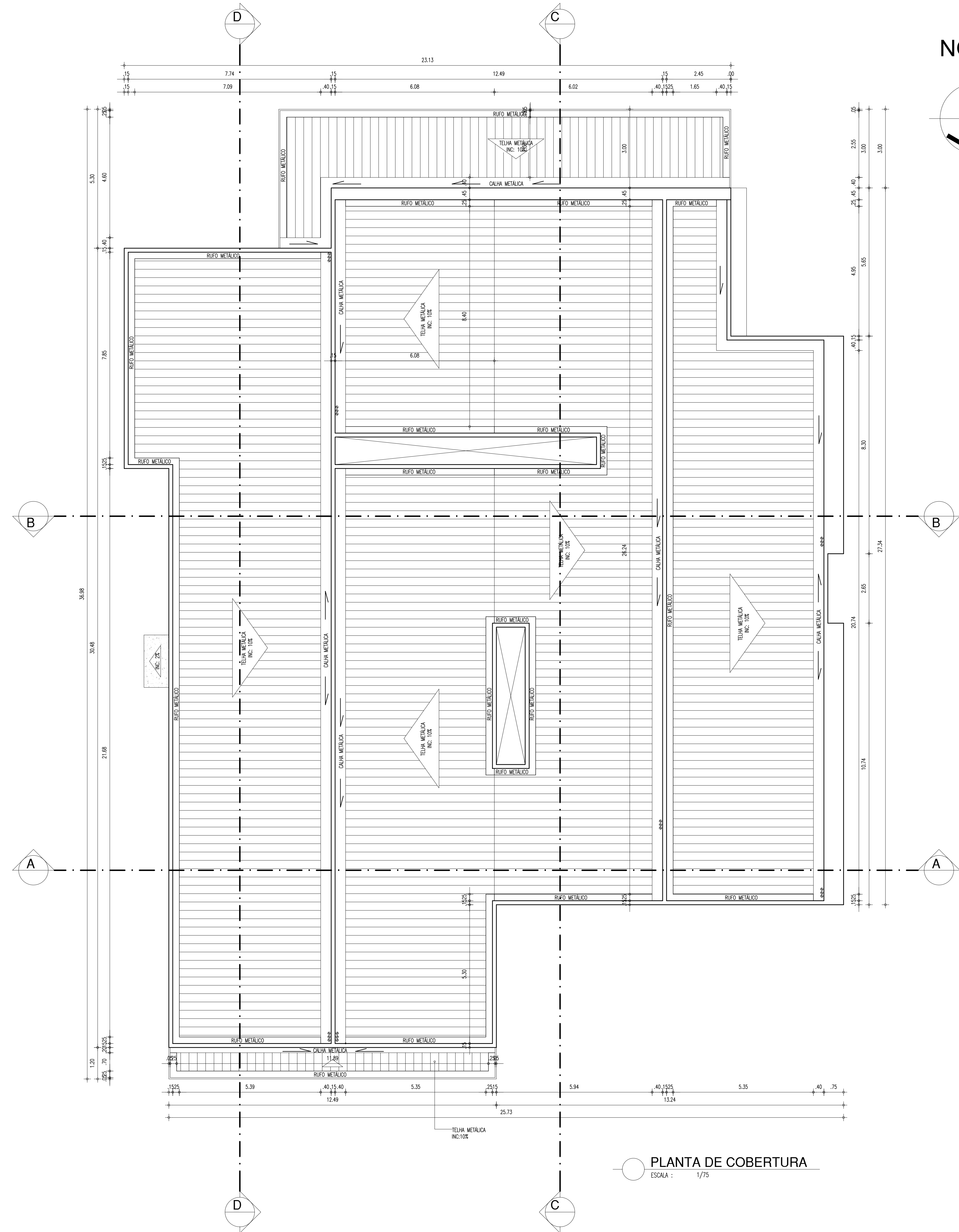
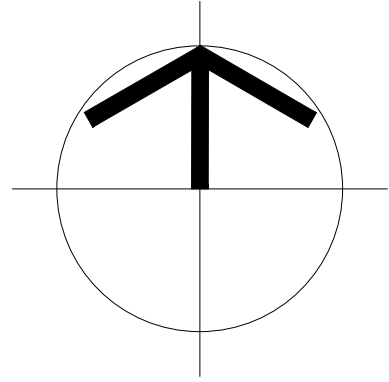

PLANTA DE COBERTURA  
ESCALA: 1/75

QUADRO DE ÁREAS						
• ÁREA DO TERRENO: 3.403,79m²						
• ÁREA DE CONSTRUÇÃO EXISTENTE (A SER DEMOLIDA): 649,05m²						
• ÁREA DE CONSTRUÇÃO (EDIFICAÇÃO NOVA): 724,93m²						
• ÁREA PERMEÁVEL: 1.469,29m²						
• ÁREA DE COBERTURA METÁLICA: 694,85m²						
• TAXA DE OCUPAÇÃO: 21,29%						
• ÍNDICE DE APROVEITAMENTO: 0,21						
ESQUADRIAS						
PORTAS						
Nº	DIMENSÕES (Largura x Altura x Altura do Pórtico)	ÁREA (m²)	TIPO	DESCRIÇÃO DA ESQUADRIA	QUANT. (unidade)	ÁREA TOTAL (m²)
01	0,90 x 2,10	0,00	ABRIR	PORTA EM ESTRUTURA DE METALON PINTADA COM TINTA VERDEAS ESMALTE SINTÉTICO - COR ÁREA 1310	24	45,36
02	0,90 x 2,10	0,00	ABRIR	PORTA EM ESTRUTURA DE METALON PINTADA COM TINTA VERDEAS ESMALTE SINTÉTICO - COR ÁREA 1310 COM BARRAS DE AÇO	02	3,78
03	2,00 x 2,30	0,00	4.40	PORTA EM ALUMÍNIO E VIDRO TEMPERADO Bivox TRANSPARENTE 02 PÓRTICOS	02	9,20
04	0,90 x 2,10	0,00	1,89	PORTA EM CHAPA METÁLICA PINTADA COM TINTA VERDEAS ESMALTE SINTÉTICO - COR ÁREA 1310	03	5,67
05	0,90 x 2,10	0,00	1,89	GRADIL EM ALUMÍNIO PISADO COR NATURAL	01	1,89
06	1,70 x 2,10	0,00	3,57	PORTÃO EM ALUMÍNIO PISADO COR NATURAL	01	3,57
07	0,90 x 1,65	0,00	1,49	PORTA EM ALUMÍNIO PISADO COR NATURAL	06	8,91
08	2,00 x 2,10	0,00	4,30	PORTA EM AÇO BORDA NA COR VERDE COM TRATAMENTO ACÚSTICO	01	4,20
09	1,80 x 2,10	0,00	3,78	PORTA EM ESTRUTURA DE METALON NA COR VERDE	01	3,78
TOTAL					40	82,58
JANELAS						
Nº	DIMENSÕES (Largura x Altura x Altura do Pórtico)	ÁREA (m²)	TIPO	DESCRIÇÃO DA ESQUADRIA	QUANT. (unidade)	ÁREA TOTAL (m²)
11	2,00 x 1,30	1,00	2,40	JANELA EM ALUMÍNIO BRANCO DE COBRE, 2 PÓRTICOS COM VIDRO INCOLOR. GRADIL EXTERNA EM METALON COM PERFILO DE 3x3em EM ESPACAMENTO DE 3cm	20	52,00
12	1,00 x 1,30	1,00	1,30	JANELA EM ALUMÍNIO BRANCO DE COBRE, 1 PÓRTICO COM VIDRO INCOLOR. GRADIL EXTERNA EM METALON COM PERFILO DE 3x3em EM ESPACAMENTO DE 3cm	08	10,40
13	1,50 x 0,50	1,80	0,75	JANELA EM ALUMÍNIO BRANCO ALUMINAR E VIDRO INCOLOR. GRADIL INTERNA EM METALON COM PERFILO DE 3x3em EM ESPACAMENTO DE 3cm	08	6,00
14	2,00 x 0,50	1,80	1,00	JANELA EM ALUMÍNIO BRANCO DE COBRE, 2 PÓRTICOS COM VIDRO INCOLOR. GRADIL EXTERNA EM METALON COM PERFILO DE 3x3em EM ESPACAMENTO DE 3cm	03	3,00
15	1,20 x 0,50	1,80	0,60	JANELA EM ALUMÍNIO BRANCO ALUMINAR E VIDRO INCOLOR. GRADIL INTERNA EM METALON COM PERFILO DE 3x3em EM ESPACAMENTO DE 3cm	01	0,60
TOTAL					40	72,00
ESQUADRIAS						
Nº	DIMENSÕES (Largura x Altura x Altura do Pórtico)	ÁREA (m²)	TIPO	DESCRIÇÃO DA ESQUADRIA	QUANT. (unidade)	ÁREA TOTAL (m²)
01	1,10 x 2,10	0,30	2,31	ESQUADRIA EM ALUMÍNIO NATURAL E VIDRO TEMPERADO Bivox TRANSPARENTE	01	2,31
02	2,00 x 1,30	1,00	2,40	ESQUADRIA EM ALUMÍNIO NATURAL E VIDRO TEMPERADO Bivox TRANSPARENTE	01	2,40
03	14,44 x 5,90	0,00	86,38	FLEDE DE VIDRO COM PORTA DE ACESSO EM ALUMÍNIO NATURAL E VIDRO TEMPERADO Bivox TRANSPARENTE	01	86,38
TOTAL					3	91,29

HISTÓRICO		
ALTERAÇÃO	REVISÃO	DATA
1.		
2.		
3.		
4.		
5.		
ARQUITETO(A):	ENGENHEIRO(A) RESPONSÁVEL:	PROPRIETÁRIO:
Eng.º Paulo Rocha, Souza		

 <b>GOVERNO DO ESTADO DO PIAUÍ</b>	
SEDUC - SECRETARIA DE ESTADO DA EDUCAÇÃO 2ª GRE - REGIONAL BARRAS	
DEPARTAMENTO: UNIDADE DE GESTÃO DA REDE FÍSICA	DESENHO: <b>ARQ</b>
TÍTULO DO PROJETO: PROJETO ARQUITETÔNICO	FRANCHA: <b>03/18</b>
ENDEREÇO DO SERVIÇO: RUA MARCELO PIRES FERREIRA, 628 - CENTRO - 64.100-000	ESCALA: INDICADA
TÍTULO DO DESENHO: PLANTA DE MACROLOCALIZAÇÃO E COBERTURA	REVISÃO: REVISÃO 01
MUNICÍPIO: BARRAS-PI	ZONA: URBANA
DESENHADO: INGRID ROCHA	FASE: PROJETO ARQ.
DATA: NOVEMBRO / 2021	

COB. PIAUÍ  
01/2021  
02/2021  
03/2021  
04/2021  
05/2021  
06/2021  
07/2021  
08/2021  
09/2021  
10/2021  
11/2021  
12/2021  
01/2022  
02/2022  
03/2022  
04/2022  
05/2022  
06/2022  
07/2022  
08/2022  
09/2022  
10/2022  
11/2022  
12/2022  
01/2023  
02/2023  
03/2023  
04/2023  
05/2023  
06/2023  
07/2023  
08/2023  
09/2023  
10/2023  
11/2023  
12/2023  
01/2024  
02/2024  
03/2024  
04/2024  
05/2024  
06/2024  
07/2024  
08/2024  
09/2024  
10/2024  
11/2024  
12/2024  
01/2025  
02/2025  
03/2025  
04/2025  
05/2025  
06/2025  
07/2025  
08/2025  
09/2025  
10/2025  
11/2025  
12/2025  
01/2026  
02/2026  
03/2026  
04/2026  
05/2026  
06/2026  
07/2026  
08/2026  
09/2026  
10/2026  
11/2026  
12/2026  
01/2027  
02/2027  
03/2027  
04/2027  
05/2027  
06/2027  
07/2027  
08/2027  
09/2027  
10/2027  
11/2027  
12/2027  
01/2028  
02/2028  
03/2028  
04/2028  
05/2028  
06/2028  
07/2028  
08/2028  
09/2028  
10/2028  
11/2028  
12/2028  
01/2029  
02/2029  
03/2029  
04/2029  
05/2029  
06/2029  
07/2029  
08/2029  
09/2029  
10/2029  
11/2029  
12/2029  
01/2030  
02/2030  
03/2030  
04/2030  
05/2030  
06/2030  
07/2030  
08/2030  
09/2030  
10/2030  
11/2030  
12/2030  
01/2031  
02/2031  
03/2031  
04/2031  
05/2031  
06/2031  
07/2031  
08/2031  
09/2031  
10/2031  
11/2031  
12/2031  
01/2032  
02/2032  
03/2032  
04/2032  
05/2032  
06/2032  
07/2032  
08/2032  
09/2032  
10/2032  
11/2032  
12/2032  
01/2033  
02/2033  
03/2033  
04/2033  
05/2033  
06/2033  
07/2033  
08/2033  
09/2033  
10/2033  
11/2033  
12/2033  
01/2034  
02/2034  
03/2034  
04/2034  
05/2034  
06/2034  
07/2034  
08/2034  
09/2034  
10/2034  
11/2034  
12/2034  
01/2035  
02/2035  
03/2035  
04/2035  
05/2035  
06/2035  
07/2035  
08/2035  
09/2035  
10/2035  
11/2035  
12/2035  
01/2036  
02/2036  
03/2036  
04/2036  
05/2036  
06/2036  
07/2036  
08/2036  
09/2036  
10/2036  
11/2036  
12/2036  
01/2037  
02/2037  
03/2037  
04/2037  
05/2037  
06/2037  
07/2037  
08/2037  
09/2037  
10/2037  
11/2037  
12/2037  
01/2038  
02/2038  
03/2038  
04/2038  
05/2038  
06/2038  
07/2038  
08/2038  
09/2038  
10/2038  
11/2038  
12/2038  
01/2039  
02/2039  
03/2039  
04/2039  
05/2039  
06/2039  
07/2039  
08/2039  
09/2039  
10/2039  
11/2039  
12/2039  
01/2040  
02/2040  
03/2040  
04/2040  
05/2040  
06/2040  
07/2040  
08/2040  
09/2040  
10/2040  
11/2040  
12/2040  
01/2041  
02/2041  
03/2041  
04/2041  
05/2041  
06/2041  
07/2041  
08/2041  
09/2041  
10/2041  
11/2041  
12/2041  
01/2042  
02/2042  
03/2042  
04/2042  
05/2042  
06/2042  
07/2042  
08/2042  
09/2042  
10/2042  
11/2042  
12/2042  
01/2043  
02/2043  
03/2043  
04/2043  
05/2043  
06/2043  
07/2043  
08/2043  
09/2043  
10/2043  
11/2043  
12/2043  
01/2044  
02/2044  
03/2044  
04/2044  
05/2044  
06/2044  
07/2044  
08/2044  
09/2044  
10/2044  
11/2044  
12/2044  
01/2045  
02/2045  
03/2045  
04/2045  
05/2045  
06/2045  
07/2045  
08/2045  
09/2045  
10/2045  
11/2045  
12/2045  
01/2046  
02/2046  
03/2046  
04/2046  
05/2046  
06/2046  
07/2046  
08/2046  
09/2046  
10/2046  
11/2046  
12/2046  
01/2047  
02/2047  
03/2047  
04/2047  
05/2047  
06/2047  
07/2047  
08/2047  
09/2047  
10/2047  
11/2047  
12/2047  
01/2048  
02/2048  
03/2048  
04/2048  
05/2048  
06/2048  
07/2048  
08/2048  
09/2048  
10/2048  
11/2048  
12/2048  
01/2049  
02/2049  
03/2049  
04/2049  
05/2049  
06/2049  
07/2049  
08/2049  
09/2049  
10/2049  
11/2049  
12/2049  
01/2050  
02/2050  
03/2050  
04/2050  
05/2050  
06/2050  
07/2050  
08/2050  
09/2050  
10/2050  
11/2050  
12/2050  
01/2051  
02/2051  
03/2051  
04/2051  
05/2051  
06/2051  
07/2051  
08/2051  
09/2051  
10/2051  
11/2051  
12/2051  
01/2052  
02/2052  
03/2052  
04/2052  
05/2052  
06/2052  
07/2052  
08/2052  
09/2052  
10/2052  
11/2052  
12/2052  
01/2053  
02/2053  
03/2053  
04/2053  
05/2053  
06/2053  
07/2053  
08/2053  
09/2053  
10/2053  
11/2053  
12/2053  
01/2054  
02/2054  
03/2054  
04/2054  
05/2054  
06/2054  
07/2054  
08/2054  
09/2054  
10/2054  
11/2054  
12/2054  
01/2055  
02/2055  
03/2055  
04/2055  
05/2055  
06/2055  
07/2055  
08/2055  
09/2055  
10/2055  
11/2055  
12/2055  
01/2056  
02/2056  
03/2056  
04/2056  
05/2056  
06/2056  
07/2056  
08/2056  
09/2056  
10/2056  
11/2056  
12/2056  
01/2057  
02/2057  
03/2057  
04/2057  
05/2057  
06/2057  
07/2057  
08/2057  
09/2057  
10/2057  
11/2057  
12/2057  
01/2058  
02/2058  
03/2058  
04/2058  
05/2058  
06/2058  
07/2058  
08/2058  
09/2058  
10/2058  
11/2058  
12/2058  
01/2059  
02/2059  
03/2059  
04/2059  
05/2059  
06/2059  
07/2059  
08/2059  
09/2059  
10/2059  
11/2059  
12/2059  
01/2060  
02/2060  
03/2060  
04/2060  
05/2060  
06/2060  
07/2060  
08/2060  
09/2060  
10/2060  
11/2060  
12/2060  
01/2061  
02/2061  
03/2061  
04/2061  
05/2061  
06/2061  
07/2061  
08/2061  
09/2061  
10/2061  
11/2061  
12/2061  
01/2062  
02/2062  
03/2062  
04/2062  
05/2062  
06/2062  
07/2062  
08/2062  
09/2062  
10/2062  
11/2062  
12/2062  
01/2063  
02/2063  
03/2063  
04/2063  
05/2063  
06/2063  
07/2063  
08/2063  
09/2063  
10/2063  
11/2063  
12/2063  
01/2064  
02/2064  
03/2064  
04/2064  
05/2064  
06/2064  
07/2064  
08/2064  
09/2064  
10/2064  
11/2064  
12/2064  
01/2065  
02/2065  
03/2065  
04/2065  
05/2065  
06/2065  
07/2065  
08/2065  
09/2065  
10/2065  
11/2065  
12/2065  
01/2066  
02/2066  
03/2066  
04/2066  
05/2066  
06/2066  
07/2066  
08/2066  
09/2066  
10/2066  
11/2066  
12/2066  
01/2067  
02/2067  
03/2067  
04/2067  
05/2067  
06/2067  
07/2067  
08/2067  
09/2067  
10/2067  
11/2067  
12/2067  
01/2068  
02/2068  
03/2068  
04/2068  
05/2068  
06/2068  
07/2068  
08/2068  
09/2068  
10/2068  
11/2068  
12/2068  
01/2069  
02/2069  
03/2069  
04/2069  
05/2069  
06/2069  
07/2069  
08/2069  
09/2069  
10/2069  
11/2069  
12/2069  
01/2070  
02/2070  
03/2070  
04/2070  
05/2070  
06/2070  
07/2070  
08/2070  
09/2070  
10/2070  
11/2070  
12/2070  
01/2071  
02/2071  
03/2071  
04/2071  
05/2071  
06/2071  
07/2071  
08/2071  
09/2071  
10/2071  
11/2071  
12/2071  
01/2072  
02/2072  
03/2072  
04/2072  
05/2072  
06/2072  
07/2072  
08/2072  
09/2072  
10/2072  
11/2072  
12/2072  
01/2073  
02/2073  
03/2073  
04/2073  
05/2073  
06/2073  
07/2073  
08/2073  
09/2073  
10/2073  
11/2073  
12/2073  
01/2074  
02/2074  
03/2074  
04/2074  
05/2074  
06/2074  
07/2074  
08/2074  
09/2074  
10/2074  
11/2074  
12/2074  
01/2075  
02/2075  
03/2075  
04/2075  
05/2075  
06/2075  
07/2075  
08/2075  
09/2075  
10/2075  
11/2075  
12/2075  
01/2076  
02/2076  
03/2076  
04/2076  
05/2076  
06/2076  
07/2076  
08/2076  
09/2076  
10/2076  
11/2076  
12/2076  
01/2077  
02/2077  
03/2077  
04/2077  
05/2077  
06/2077  
07/2077  
08/2077  
09/2077  
10/2077  
11/2077  
12/2077  
01/2078  
02/2078  
03/2078  
04/2078  
05/2078  
06/2078  
07/2078  
08/2078  
09/2078  
10/2078  
11/2078  
12/2078  
01/2079  
02/2079  
03/2079  
04/2079  
05/2079  
06/2079  
07/2079  
08/2079  
09/2079  
10/2079  
11/2079  
12/2079  
01/2080  
02/2080  
03/2080  
04/2080  
05/2080  
06/2080  
07/2080  
08/2080  
09/2080  
10/2080  
11/2080  
12/2080  
01/2081  
02/2081  
03/2081  
04/2081  
05/2081  
06/2081  
07/2081  
08/2081  
09/2081  
10/2081  
11/2081  
12/2081  
01/2082  
02/2082  
03/2082  
04/2082  
05/2082  
06/2082  
07/2082  
08/2082  
09/2082  
10/2082  
11/2082  
12/2082  
01/2083  
02/2083  
03/2083  
04/2083  
05/2083  
06/2083  
07/2083  
08/2083  
09/2083  
10/2083  
11/2083  
12/2083  
01/2084  
02/2084  
03/2084  
04/2084  
05/2084  
06/2084  
07/2084  
08/2084  
09/2084  
10/2084  
11/2084  
12/2084  
01/2085  
02/2085  
03/2085  
04/2085  
05/2085  
06/2085  
07/2085  
08/2085  
09/2085  
10/2085  
11/2085  
12/2085  
01/2086  
02/2086  
03/2086  
04/2086  
05/2086  
06/2086  
07/2086  
08/2086  
09/2086  
10/2086  
11/2086  
12/2086  
01/2087  
02/2087  
03/2087  
04/2087  
05/2087  
06/2087  
07/2087  
08/2087  
09/2087  
10/2087  
11/2087  
12/2087  
01/2088  
02/2088  
03/2088  
04/2088  
05/2088  
06/2088  
07/2088  
08/2088  
09/2088  
10/2088  
11/2088  
12/2088  
01/2089  
02/2089  
03/2089  
04/2089  
05/2089  
06/2089  
07/2089  
08/2089  
09/2089  
10/2089  
11/2089  
12/2089  
01/2090  
02/2090  
03/2090  
04/2090  
05/2090  
06/2090  
07/2090  
08/2090  
09/2090  
10/2090  
11/2090  
12/2090  
01/2091  
02/2091  
03/2091  
04/2091  
05/2091  
06/2091  
07/2091  
08/2091  
09/2091  
10/2091  
11/2091  
12/2091  
01/2092  
02/2092  
03/2092  
04/2092  
05/2092  
06/2092  
07/2092  
08/2092  
09/2092  
10/2092  
11/2092  
12/2092  
01/2093  
02/2093  
03/2093  
04/2093  
05/2093  
06/2093  
07/2093  
08/2093  
09/2093  
10/2093  
11/2093  
12/2093  
01/2094  
02/2094  
03/2094  
04/2094  
05/2094  
06/2094  
07/2094  
08/2094  
09/2094  
10/2094  
11/2094  
12/2094  
01/2095  
02/2095  
03/2095  
04/2095  
05/2095  
06/2095  
07/2095  
08/2095  
09/2095  
10/2095  
11/2095  
12/2095  
01





ESQUADRIAS									
PORTAS									
Nº	DIMENSÕES (Largura x Altura x Prof)			ÁREA (m²)	TIPO	DESCRIÇÃO DA ESQUADRIA	QUANT. (un)	ÁREA TOTAL	
<b>P1</b>	0,90	2,10	0,00	1,89	ABRIR	PORTA EM ESTRUTURA DE METALHIN PAINTADA COM TINTA VERDEB. ESMALTE SINTÉTICO. C/OS ALUMINIO 1310	24	45,36	
<b>P2</b>	0,90	2,10	0,00	1,89	ABRIR	PORTA EM ESTRUTURA DE METALHIN PAINTADA COM TINTA VERDEB. ESMALTE SINTÉTICO. C/OS ALUMINIO 1310 C/OS BARRAS DE AÇO	02	3,78	
<b>P3</b>	2,00	2,30	0,00	4,60	ABRIR	PORTA EM ALUMINIO E VIDRO TRANSPARENTE VED. MANEJO DE 100CM	02	9,20	
<b>P4</b>	0,90	2,10	0,00	1,89	ABRIR	PORTA EM CHAPA METALHIN PAINTADA COM TINTA VERDEB. ESMALTE SINTÉTICO. C/OS ALUMINIO 1310	03	5,67	
<b>P5</b>	0,90	2,10	0,00	1,89	ABRIR	GRADE EM ALUMINIO PREGADO C/OS NATURAL	01	1,89	
<b>P6</b>	1,70	2,10	0,00	3,57	ABRIR	PORTÃO EM ALUMINIO PREGADO C/OS NATURAL	01	3,57	
<b>P7</b>	0,90	1,65	0,00	1,49	ABRIR	PORTA EM ALUMINIO PREGADO C/OS NATURAL	06	8,91	
<b>P8</b>	2,00	2,10	0,00	4,20	ABRIR	PORTA COM ESTRUTURA DE METALHIN NA C/OS VERDE COM TRATAMENTO SINTÉTICO. BARRAS ALUMINIO DE RESISTENCIA	01	4,20	
<b>P9</b>	1,80	2,10	0,00	3,78	COMER	TRATAMENTO ASTRUTURA DE METALHIN NA C/OS VERDE	01	3,78	
							TOTAL	40	82,58

Nº	DIMENSÕES (Largura x Altura x Prof)	ÁREA (m²)	TIPO	DESCRIÇÃO DA ESQUELA	QUANT. (Pcs)	ÁREA TOTAL
(11)	1,00 1,30 1,00	2,60	CORREL	ANELA EM ALUMÍNIO BRANCO DE CERRER, 3 JOGOS COM VORO INOCOR, GRATE INTERNA EM METAL COM PEREL DE 2,5cm DE ESPACIAMENTO.	20	52,00
(12)	1,00 1,30 1,00	1,30	CORREL	ANELA EM ALUMÍNIO BRANCO DE CORREL, 1 JOGA COM VORO INOCOR, GRATE INTERNA EM METAL COM PEREL DE 2,5cm DE ESPACIAMENTO.	08	10,40
(13)	1,50 0,50 1,80	0,75	METAL-BA	ANELA EM ALUMÍNIO BRANCO MARCA E VORO INOCOR, GRATE INTERNA EM METAL COM PEREL DE 2,5cm DE ESPACIAMENTO.	08	6,00
(14)	1,50 0,50 1,80	1,00	CORREL	ANELA EM ALUMÍNIO BRANCO DE CERRER, 3 JOGOS COM VORO INOCOR, GRATE INTERNA EM METAL COM PEREL DE 2,5cm DE ESPACIAMENTO.	03	3,00
(15)	1,50 0,50 1,80	0,60	CORREL	ANELA EM ALUMÍNIO BRANCO MARCA E VORO INOCOR, GRATE INTERNA EM METAL COM PEREL DE 2,5cm DE ESPACIAMENTO.	01	0,60
					Total do	72,00

ESQUADRIAS								
Nº	DIMENSÕES (Largura x Altura x Profund. do Pó)		ÁREA (m²)	TIPO	DESCRIÇÃO DA ESQUADRIA	QUANT. (un)	ÁREA TOTAL (m²)	
(01)	1.10	2.10	0.30	2.31	FIXO	ESQUADRIA DE ALUMÍNIO NATURAL E VIDRO TEMPERADO Bem TRANSPARENTE	01	2.31
(02)	2.00	1.30	1.00	2.60	FIXO	ESQUADRIA DE ALUMÍNIO NATURAL E VIDRO TEMPERADO Bem TRANSPARENTE	01	2.60
(03)	14.64	2.80	0.00	40.99	FIXO	PELE DE VIDRO COM PORTA DE ACESSO EM ALUMÍNIO NATURAL E VIDRO TEMPERADO Bem TRANSPARENTE	01	40.99
TOTAL:							3	45.90

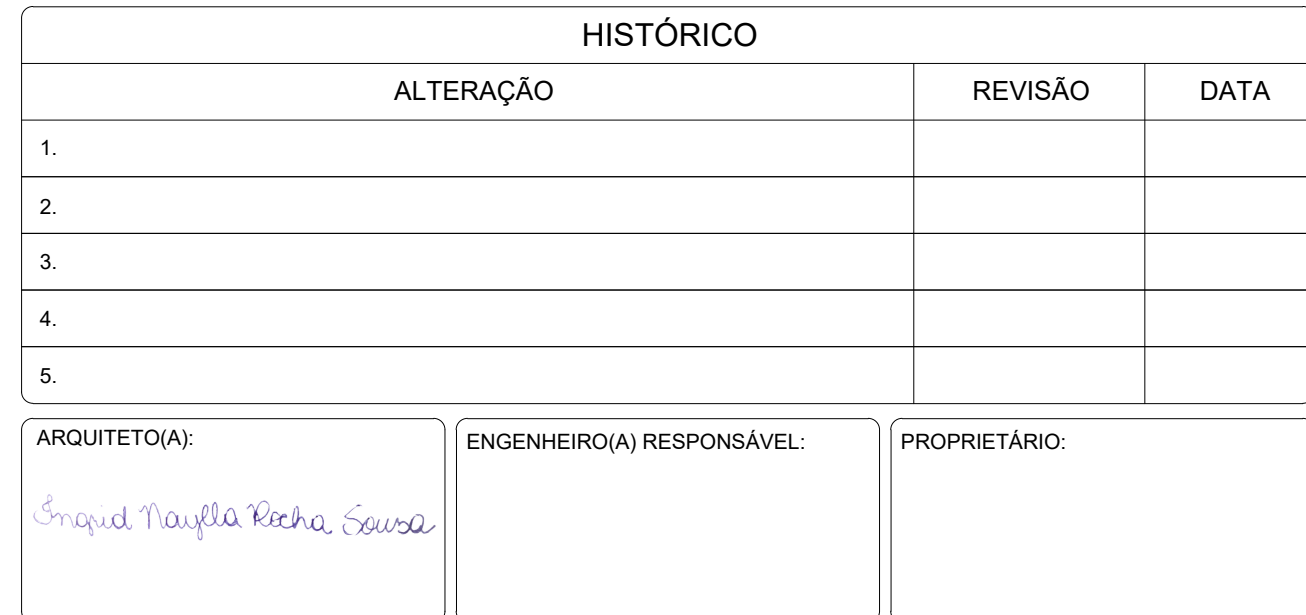

	COR	PENA
red	07	0.1
yellow	07	0.2
green	07	0.3
cyan	07	0.4
blue	07	0.5
magenta	07	0.6
white	07	0.7
08	07	0.1
40	40	0.1
94	94	0.1
240	240	0.1
253	253	0.1



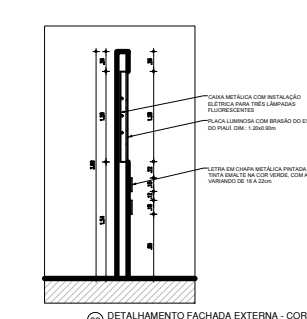
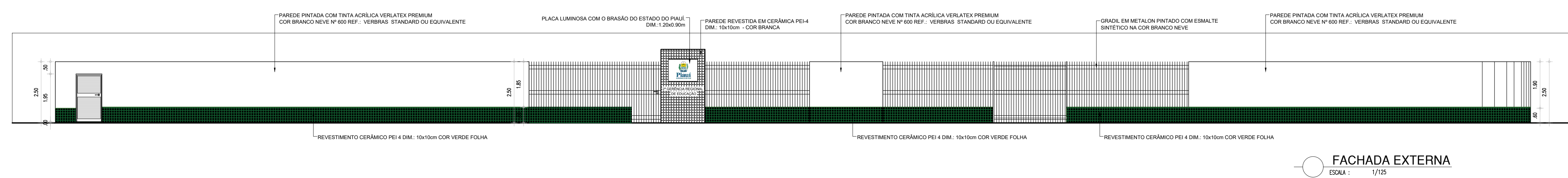
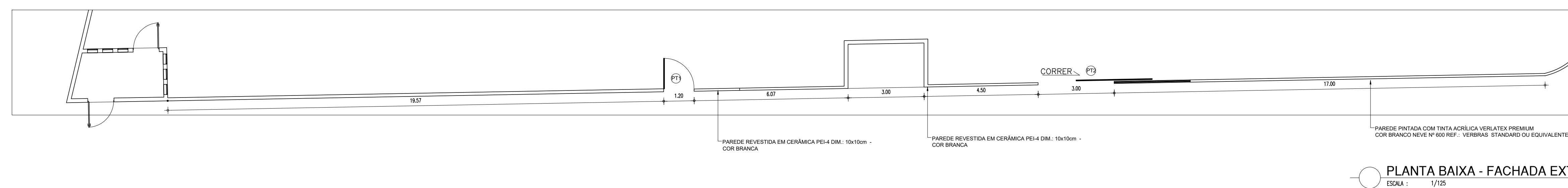
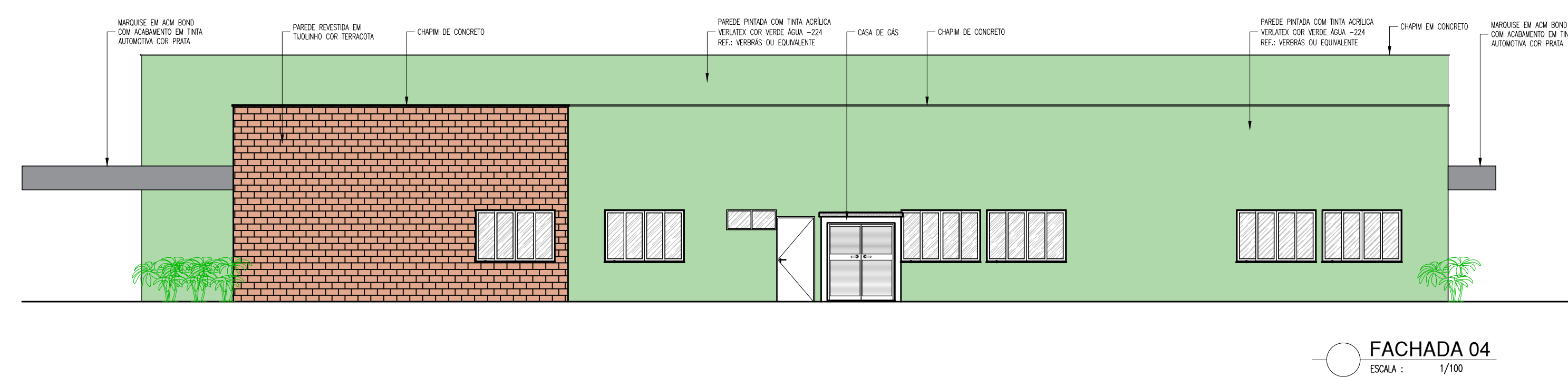
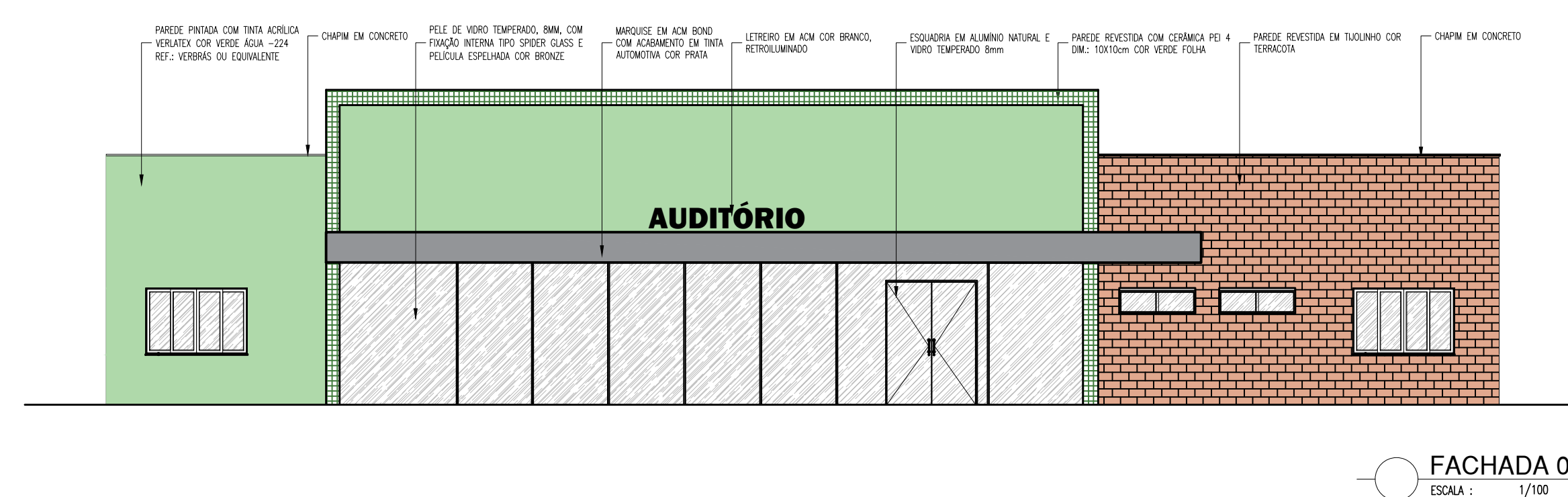
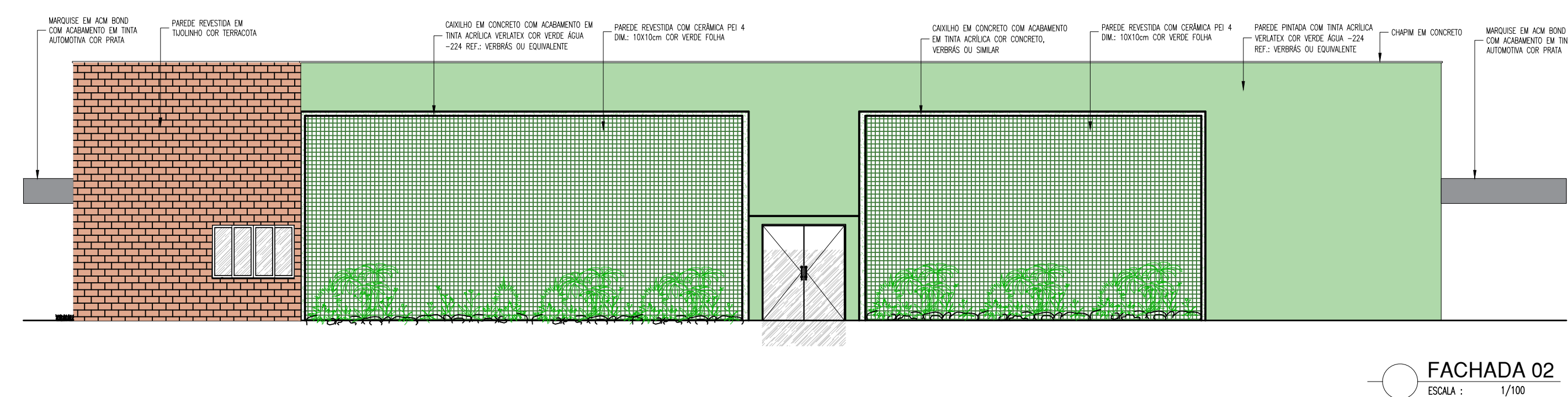
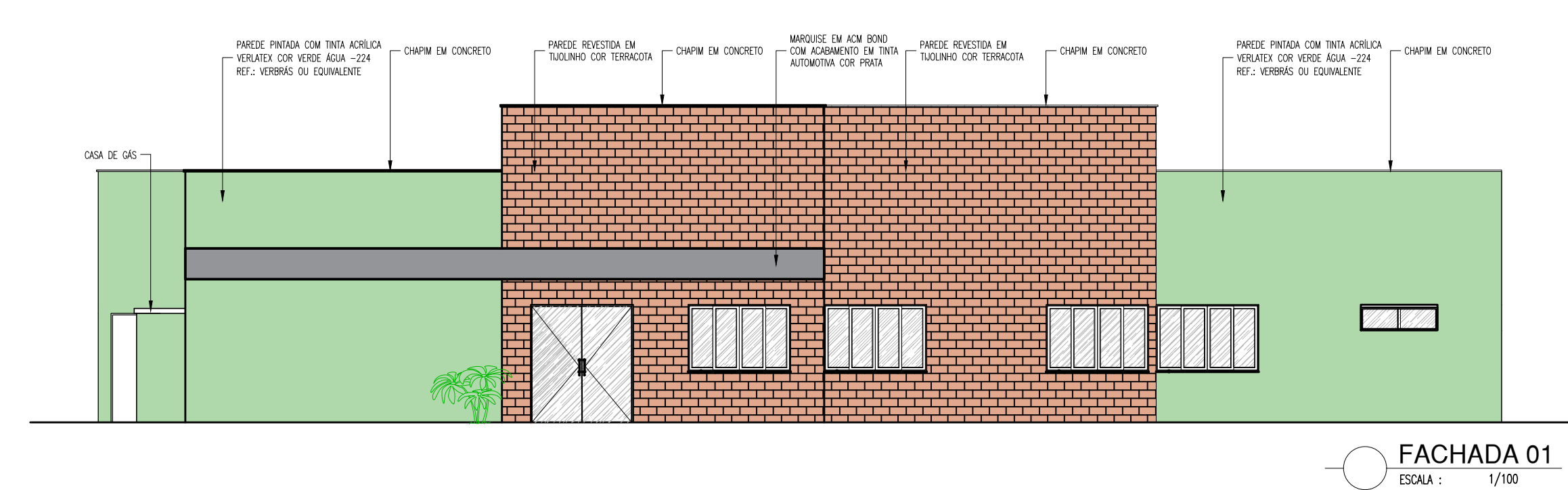
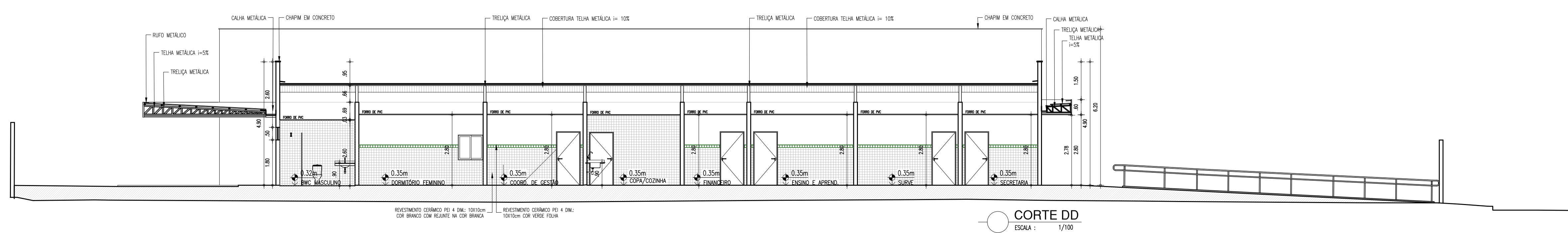
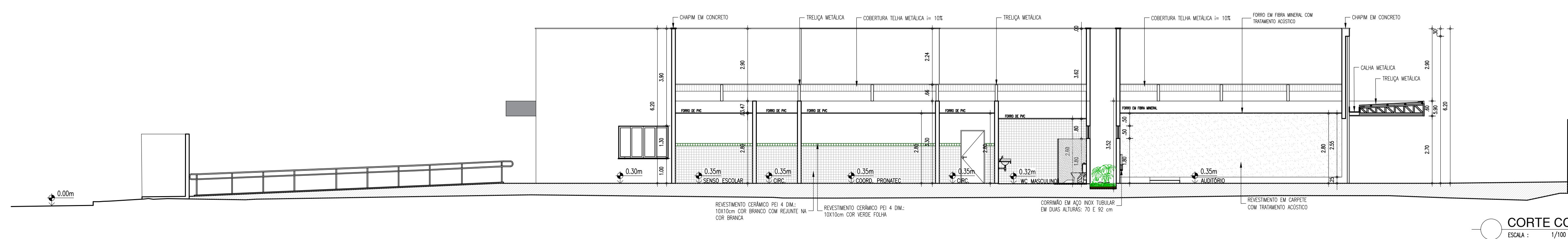
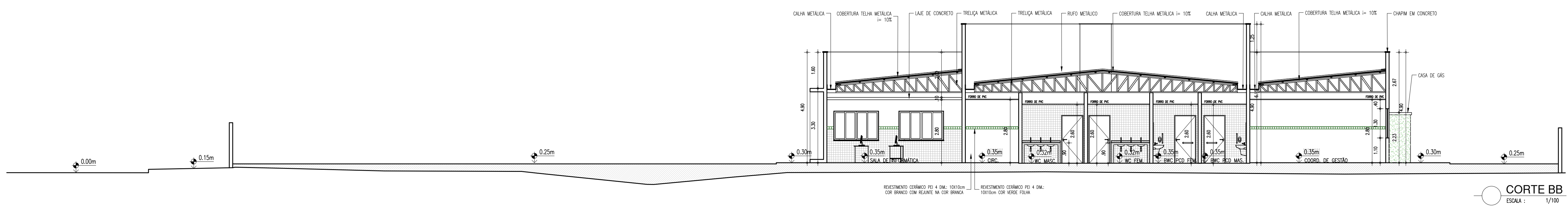
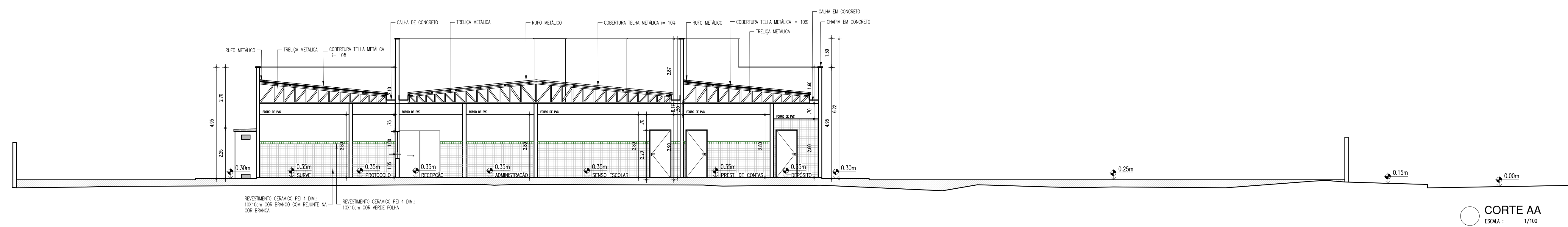

HISTÓRICO		
ALTERAÇÃO	REVISÃO	DATA
1.		
2.		
3.		
4.		
5.		

ARQUITETO(A):	ENGENHEIRO(A) RESPONSÁVEL:	PROPRIETÁRIO:
Sergio Naylor Rocha, Seneo		

		<h1>GOVERNO DO ESTADO DO PIAUÍ</h1>	
		<p>SEDUC - SECRETARIA DE ESTADO DA EDUCAÇÃO</p> <p>2º GRE - REGIONAL BARRAS</p>	
<p>DEPARTAMENTO</p> <p>UNIDADE DE GESTÃO DA REDE FÍSICA</p> <p>Título do PROJETO:</p> <p>PROJETO ARQUITETÔNICO</p> <p>ÍNDICE DO SERVIÇO:</p> <p>RUA MARCHEL PIRES FERREIRA, 628 - CENTRO - 64.100-000</p> <p>TÍTULO DO DESPACHO:</p> <p>CORTES, FACHADAS E DETALHE FACHADA EXTERNA</p>		<p>DESENHO:</p> <p><b>ARQ</b></p> <p>FRANCHA:</p> <p><b>05/18</b></p>	
<p>MUNICÍPIO:</p> <p>BARRAS-PI</p>		<p>ESCALA:</p> <p>INDICADA</p>	
<p>DESENHISTA:</p> <p>INGRID ROCHA</p>		<p>DATA:</p> <p>NOVEMBRO / 2021</p>	
<p>FOLHA:</p> <p>PROJETO ARQ.</p>		<p>REVISÃO:</p> <p>REVISÃO 01</p>	



NORTE

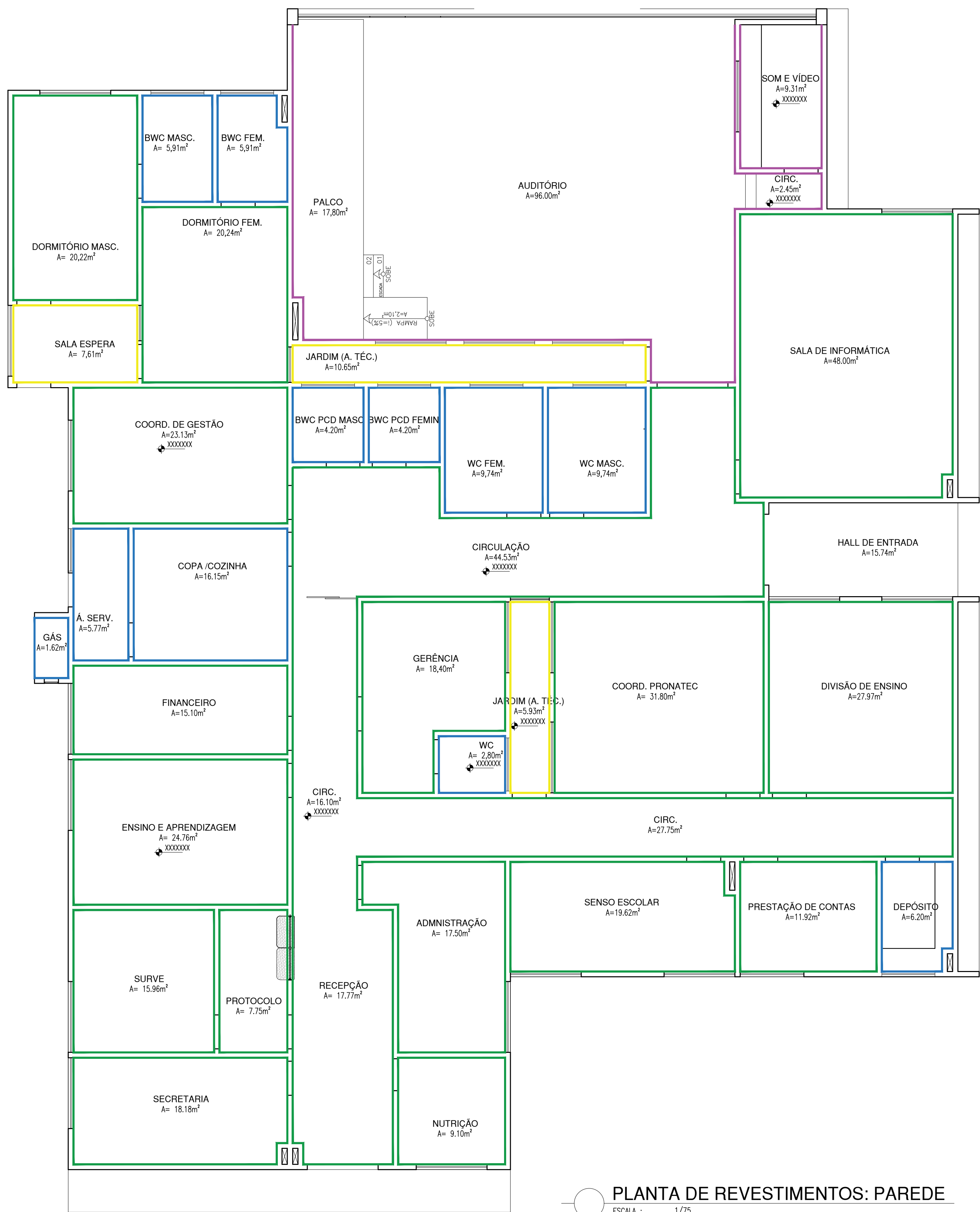
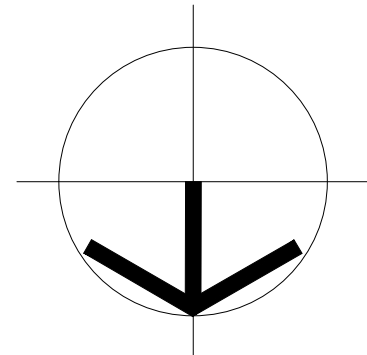

PLANTA DE REVESTIMENTOS: PAREDE  
ESCALA : 1/75

LEGENDA DE PINTURAS INTERNAS	
SÍMBOLO	PISO
	REVESTIMENTO EM CERÂMICA PEI-4, BRANCA DE DIMENSÕES 10X10CM, COM REJUNTE NA MESMA COR, INSTALADAS ATÉ ALTURA DE 1,50M DO PISO ACABADO ADJACENTE. ACIMA DOS 1,50M: FAIXA DE REVESTIMENTO CERÂMICO, 10X10CM, COR "VERDE FOLHA", COM REJUNTE NA MESMA COR. ACIMA DE 1,60M DO PISO ACABADO ADJACENTE. ACIMA DISSO, PINTURA EM TINTA ACRÍLICA NA COR "BRANCA NEVE", "VERBRÁS" OU SIMILAR.
	REVESTIMENTO EM CERÂMICA PEI-4 NA COR BRANCA DE DIMENSÕES 10X10CM, COM REJUNTE NA MESMA COR, INSTALADAS ATÉ ALTURA DO FORRO OU LAJE ACABADOS
	PINTURA EM TINTA ACRÍLICA COR "BRANCO NEVE, VERBRÁS OU SIMILAR.
	PAREDE REVESTIDA EM CARPETE ACÚSTICO COR AÉREA

NORTE

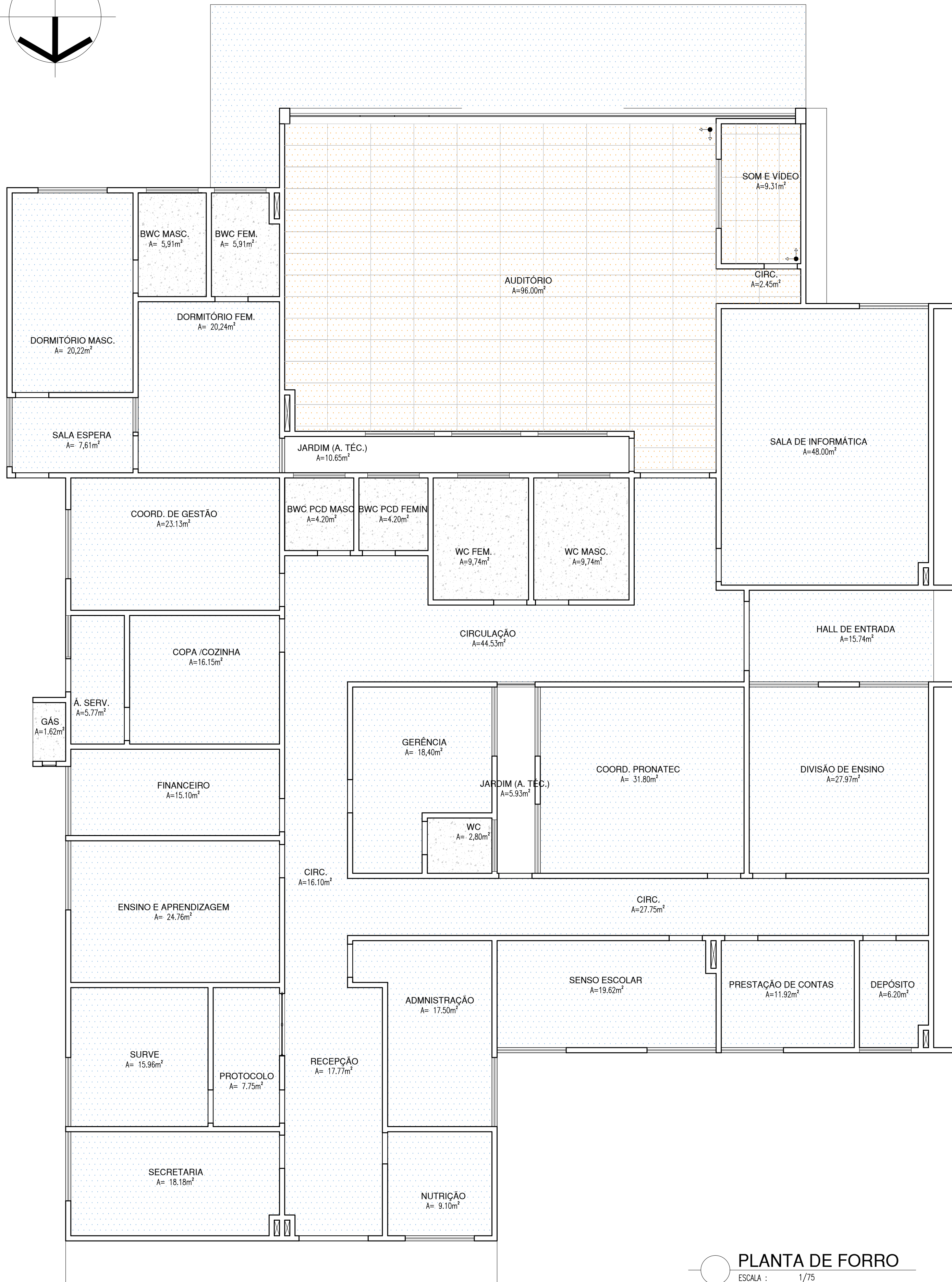
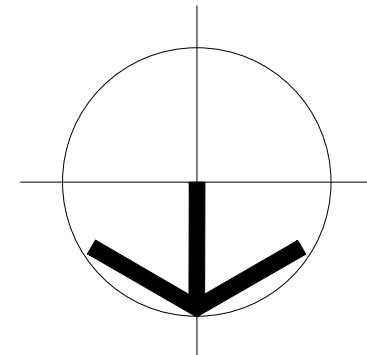

PLANTA DE FORRO  
ESCALA : 1/75

REVESTIMENTOS DE FORRO	
SÍMBOLO	FORRO
	FORRO EM FIBRA MINERAL COM TRATAMENTO ACÚSTICO
	FORRO EM PVC NA COR BRANCO
	FORRO EM LAJE COM ACABAMENTO LISO E PINTURA EM TINTA PVA COR BRANCA

HISTÓRICO		
ALTERAÇÃO	REVISÃO	DATA
1.		
2.		
3.		
4.		
5.		

ARQUITETO(A): Ingrid Tamyá Rocha, Souza	ENGENHEIRO(A) RESPONSÁVEL:	PROPRIETÁRIO:
--	----------------------------	---------------

		GOVERNO DO ESTADO DO PIAUÍ	
SEDUC - SECRETARIA DE ESTADO DA EDUCAÇÃO		2ª GRE - REGIONAL BARRAS	
DEPARTAMENTO: UNIDADE DE GESTÃO DA REDE FÍSICA		DESENHO: ARQ	
TÍTULO DO PROJETO: PROJETO ARQUITETÔNICO		FRANCHA: 06/18	
RUBRICA DO SERVIÇO: RUA MARCELO PIRES FERREIRA, 628 - CENTRO - 64.100-000		TÍTULO DO DESENHO: PLANTA DE REV. E FORRO	
MUNICÍPIO: BARRAS-PI	ZONA: URBANA	ESCALA: INDICADA	REVISÃO: REVISÃO 01
DESENHADO: INGRID ROCHA	FASE: PROJETO ARQ.	DATA: NOVEMBRO / 2021	

COB: PBA  
red: 07  
verde: 07  
branco: 07  
azul: 07  
laranja: 07  
amarelo: 07  
roxo: 07  
cinza: 07  
verde: 07  
branco: 07  
azul: 07  
laranja: 07  
amarelo: 07  
roxo: 07  
cinza: 07







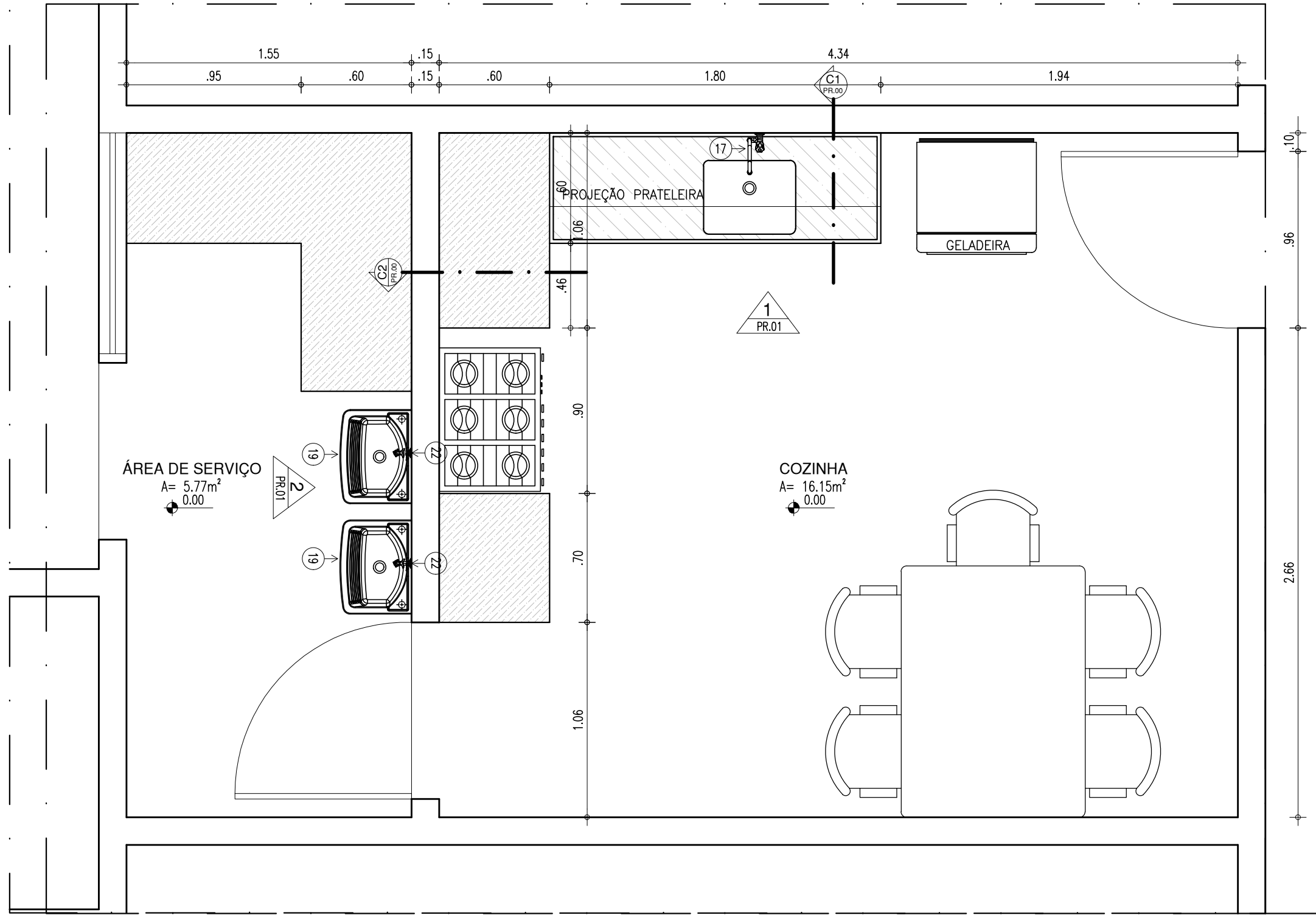

PLANTA BAIXA COZINHA E Á. DE SERVIÇO  
ESCALA : 1/25

## DEPÓSITO

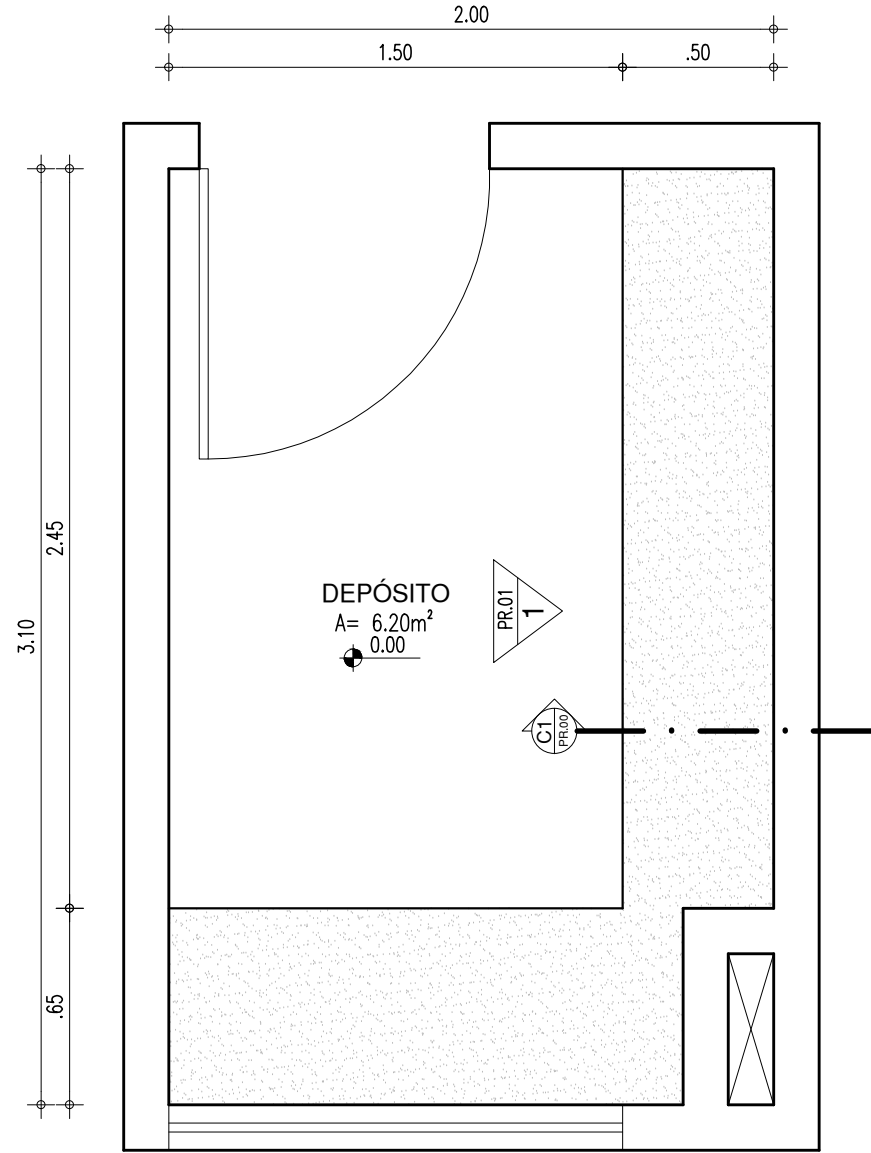

PLANTA BAIXA  
ESCALA : 1/25

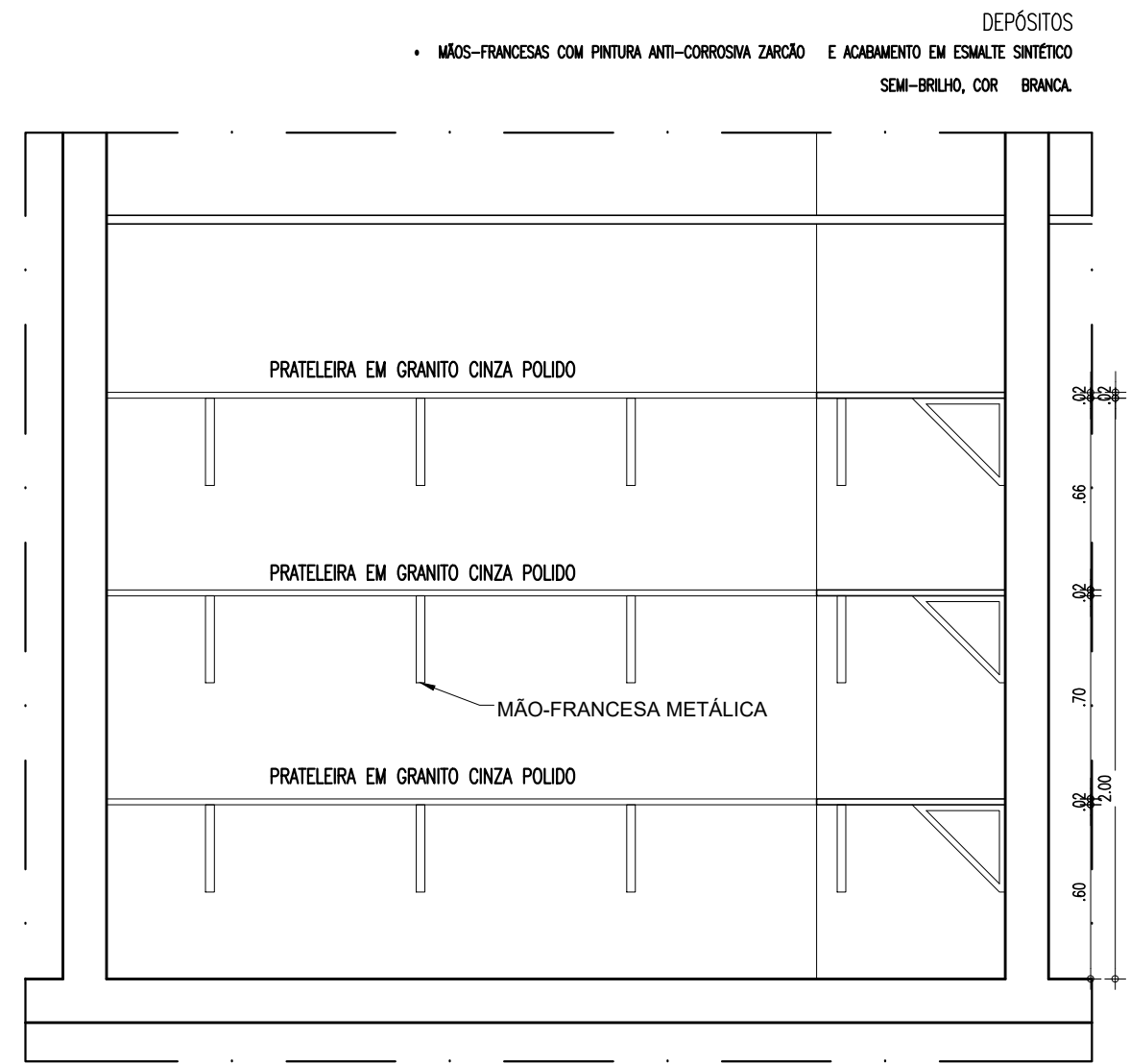

VISTA - PRATELEIRAS  
ESCALA : 1/25

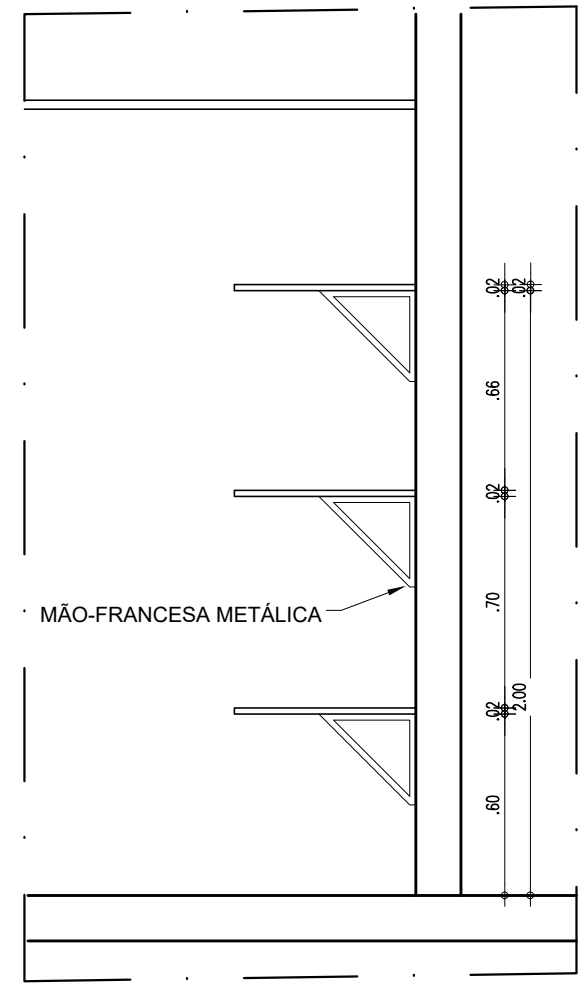

DET. PRATELEIRAS - SEÇÃO  
ESCALA : 1/25

## BANCADAS - COZINHA

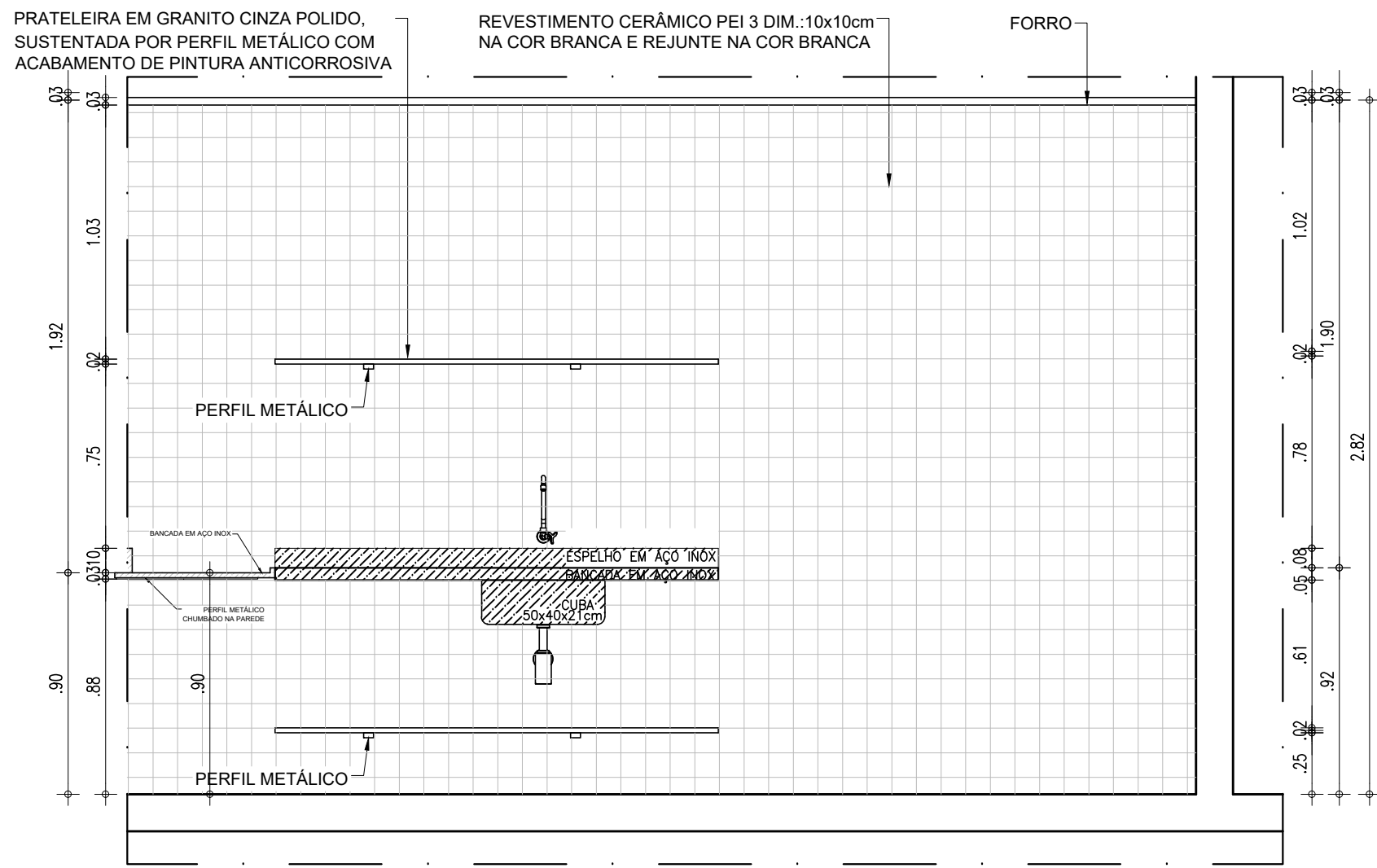

VISTA 1 - COZINHA  
ESCALA : 1/25

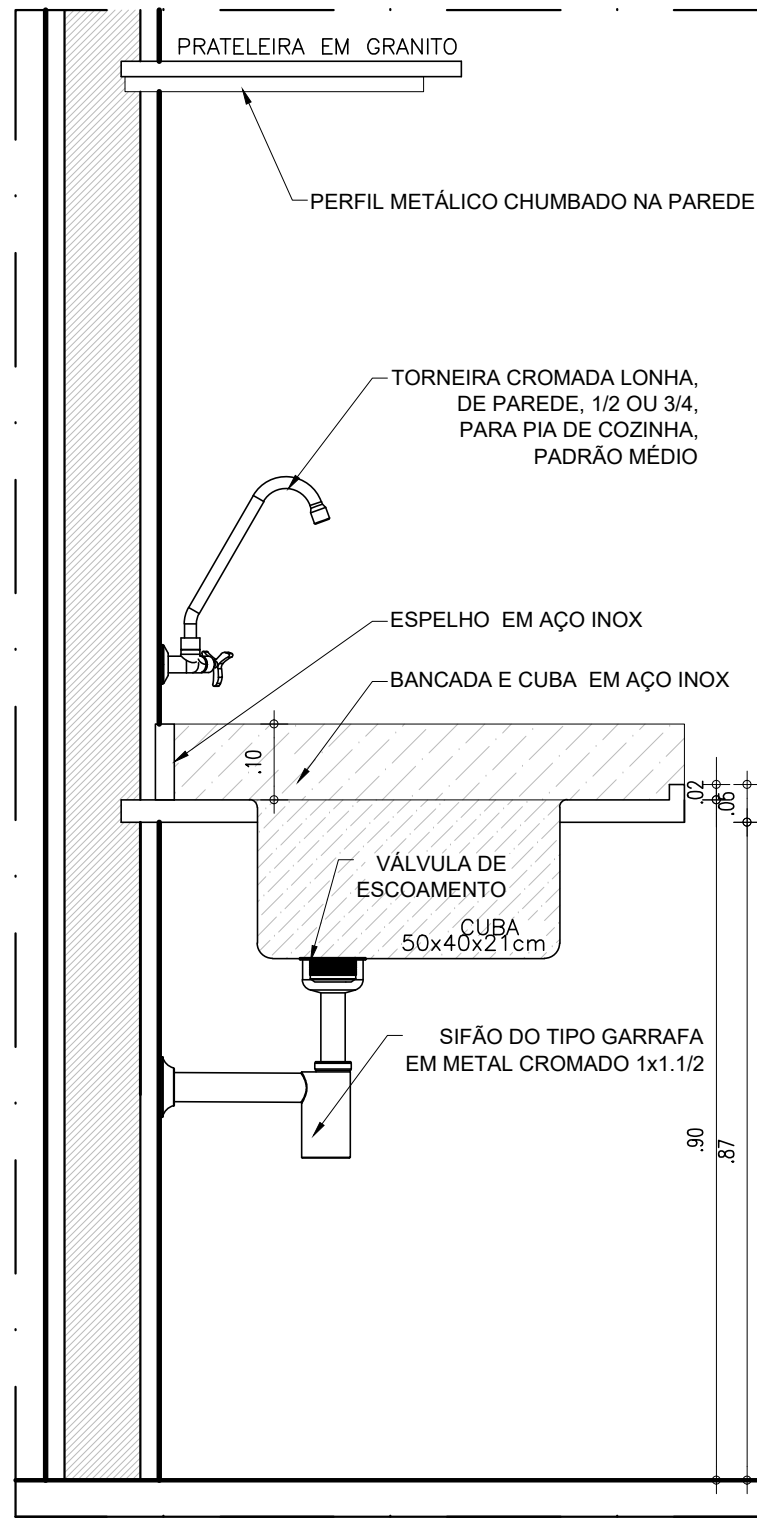

CORTE C1  
ESCALA : 1/10

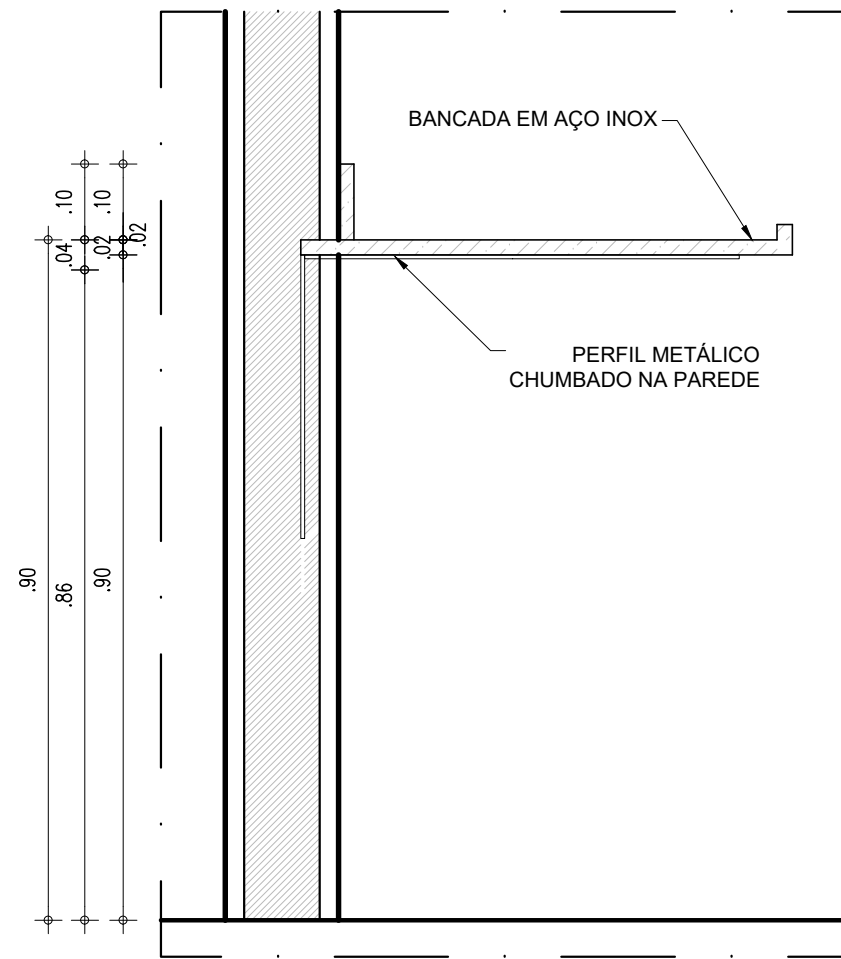

CORTE C2  
ESCALA : 1/10

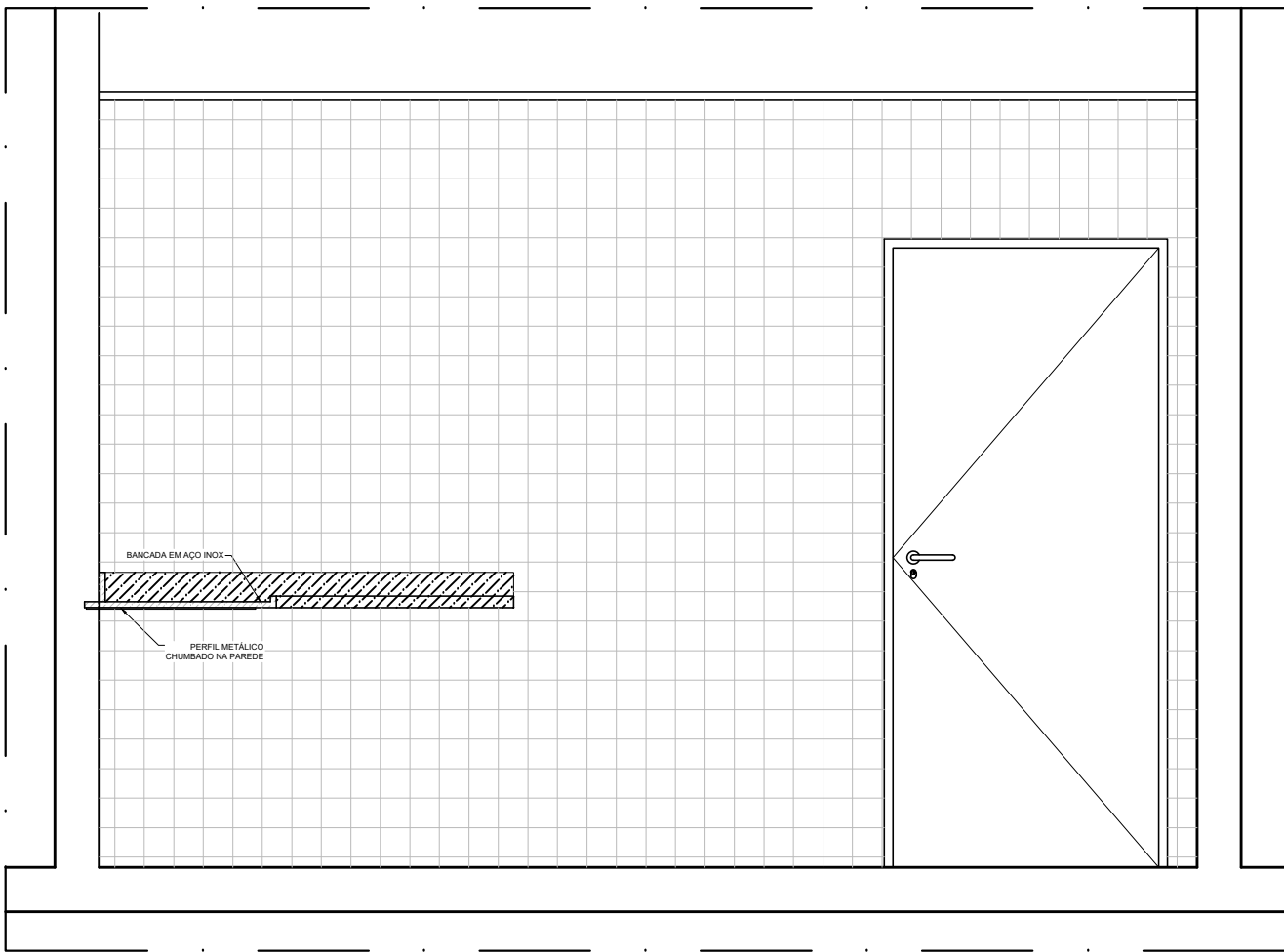

VISTA 2 - ÁREA DE SERVIÇO  
ESCALA : 1/25

HISTÓRICO		
ALTERAÇÃO	REVISÃO	DATA
1.		
2.		
3.		
4.		
5.		

ARQUITETO(A): Ingrid Naylla Rocha Sousa	ENGENHEIRO(A) RESPONSÁVEL:	PROPRIETÁRIO:
--	----------------------------	---------------

 <b>GOVERNO DO ESTADO DO PIAUÍ</b>		
SEDUC - SECRETARIA DE ESTADO DA EDUCAÇÃO 2º GRE - REGIONAL BARRAS		
DEPARTAMENTO: UNIDADE DE GESTÃO DA REDE FÍSICA	DESENHO: <b>ARQ</b>	
TÍTULO DO PROJETO: PROJETO ARQUITETÔNICO	PRANCHA: <b>08/18</b>	
ENDEREÇO DO SERVIÇO: RUA MARECHAL PIRES FERREIRA, 628 - CENTRO - 64.100-000		
TÍTULO DO DESENHO: DETALHAMENTO		
MUNICÍPIO: BARRAS-PI	ZONA: URBANA	ESCALA: INDICADA
DESENHO: INGRID ROCHA	FASE: PROJETO ARQ.	DATA: NOVEMBRO / 2021
	REVISÃO: REVISÃO 01	

COR PENA  
07 0.1  
red 07 0.2  
yellow 07 0.3  
green 07 0.4  
cyan 07 0.5  
blue 07 0.6  
magenta 07 0.7  
white 07 0.8  
08 07 0.9  
40 07 1.0  
94 07 1.1  
240 07 1.2  
253 07 1.3



## CASA DE LIXO

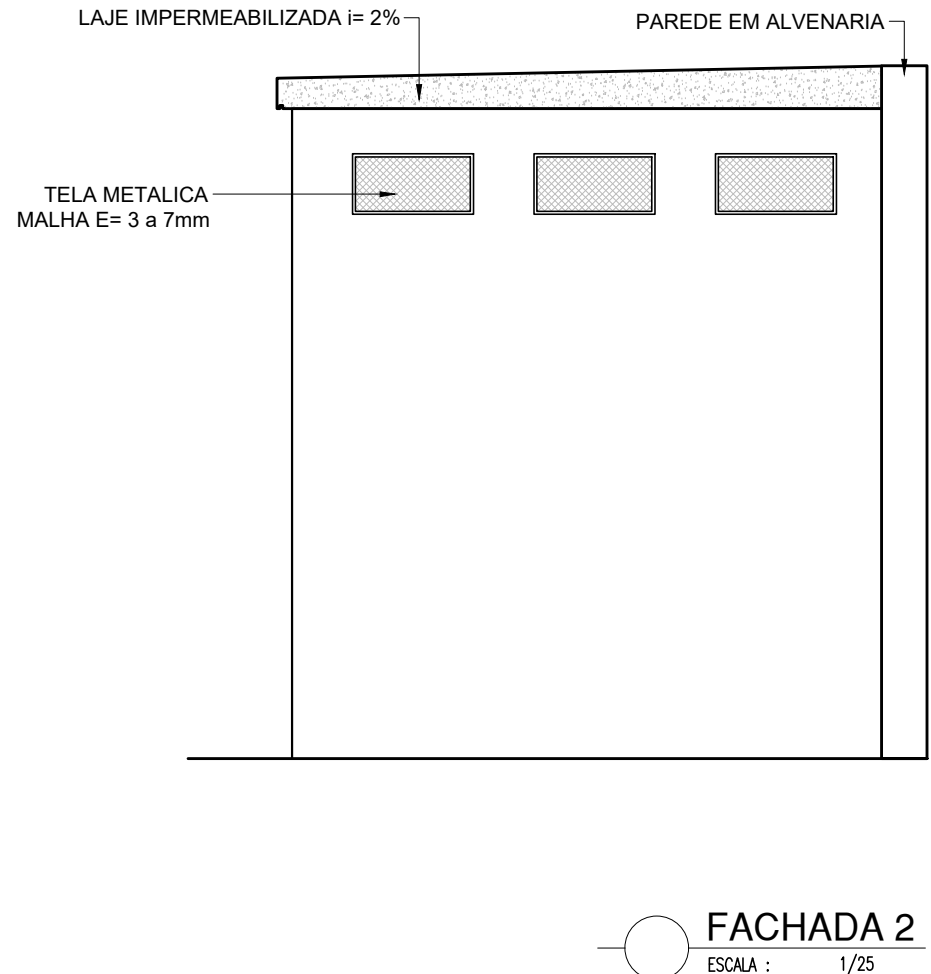
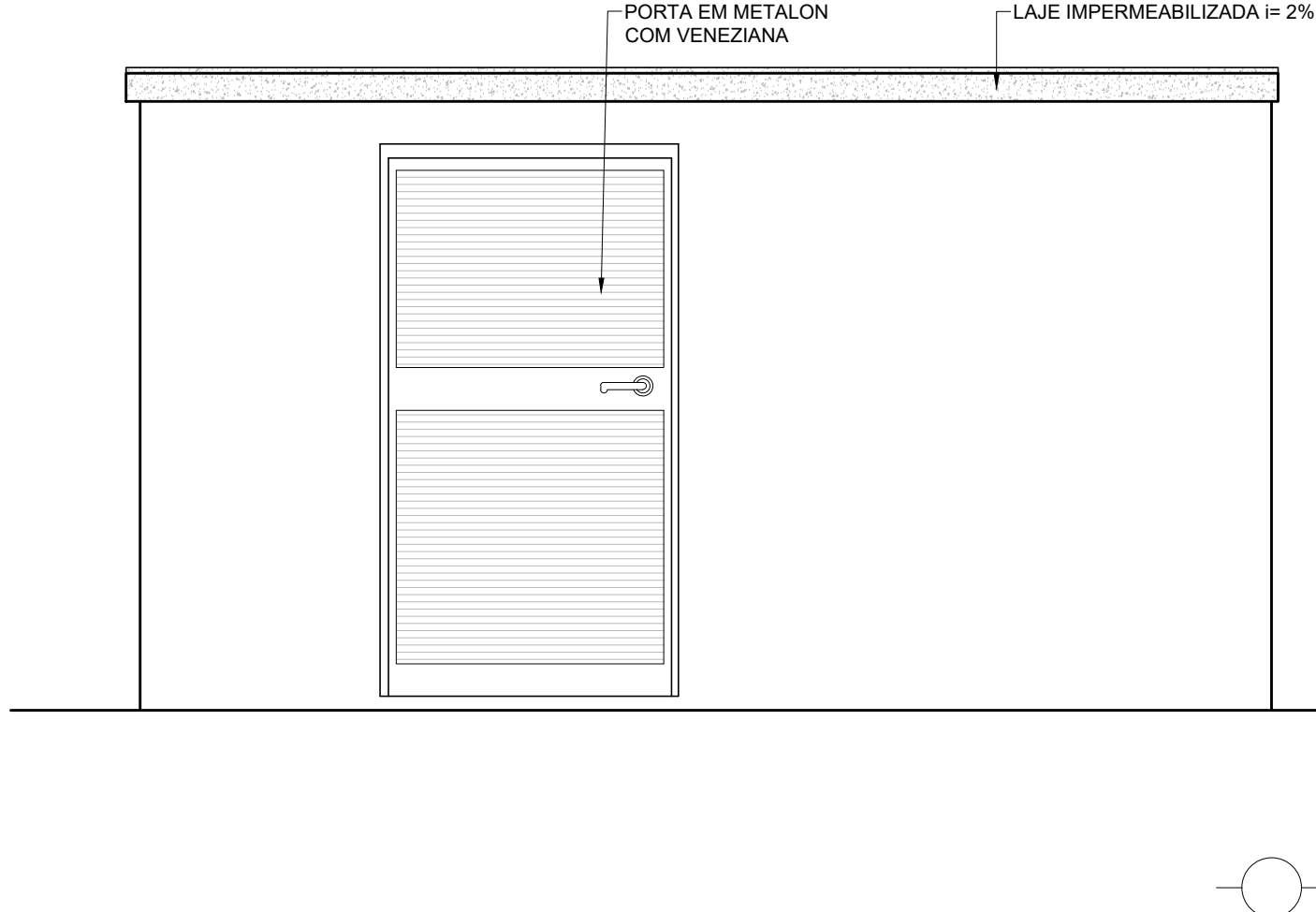
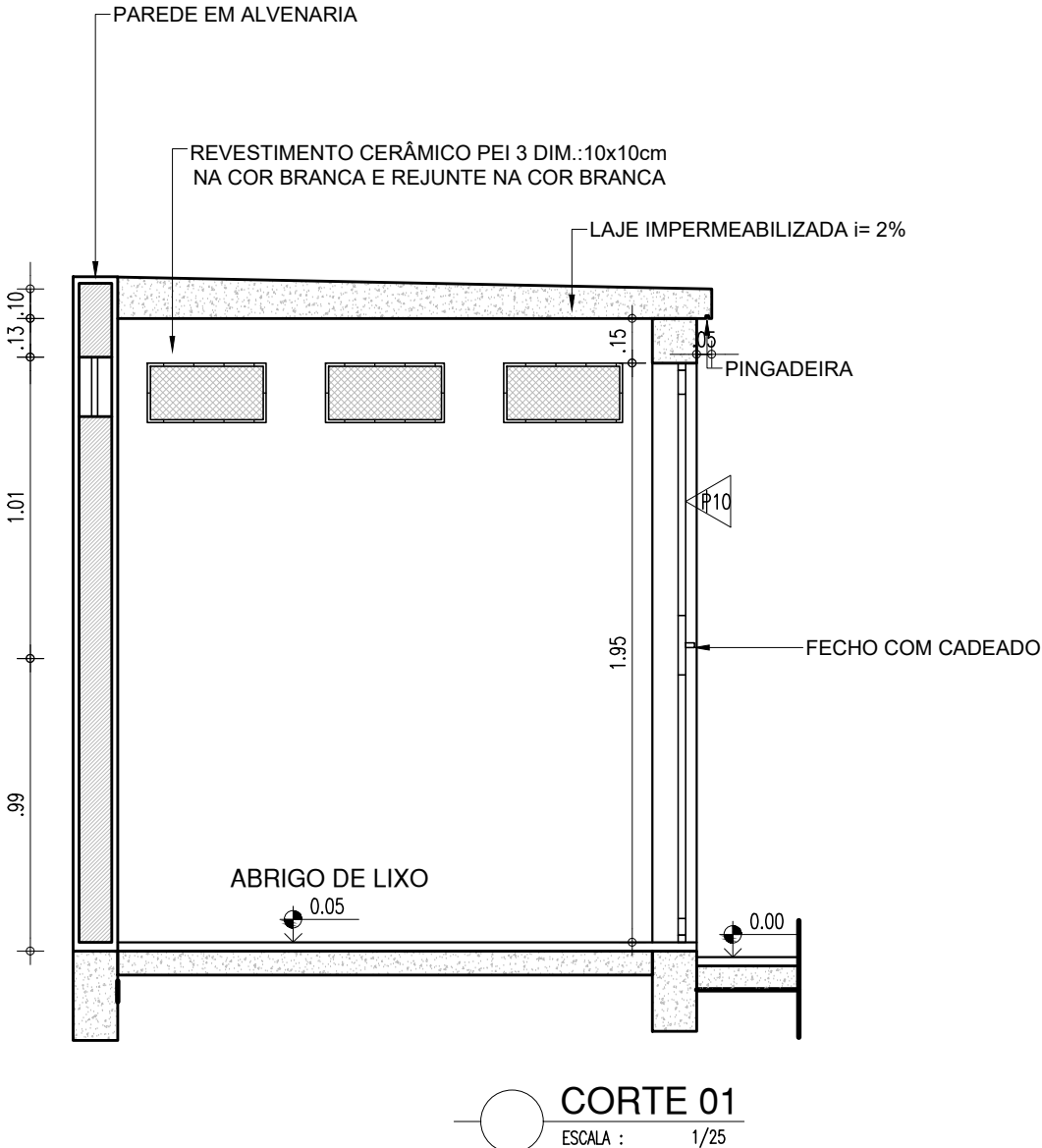
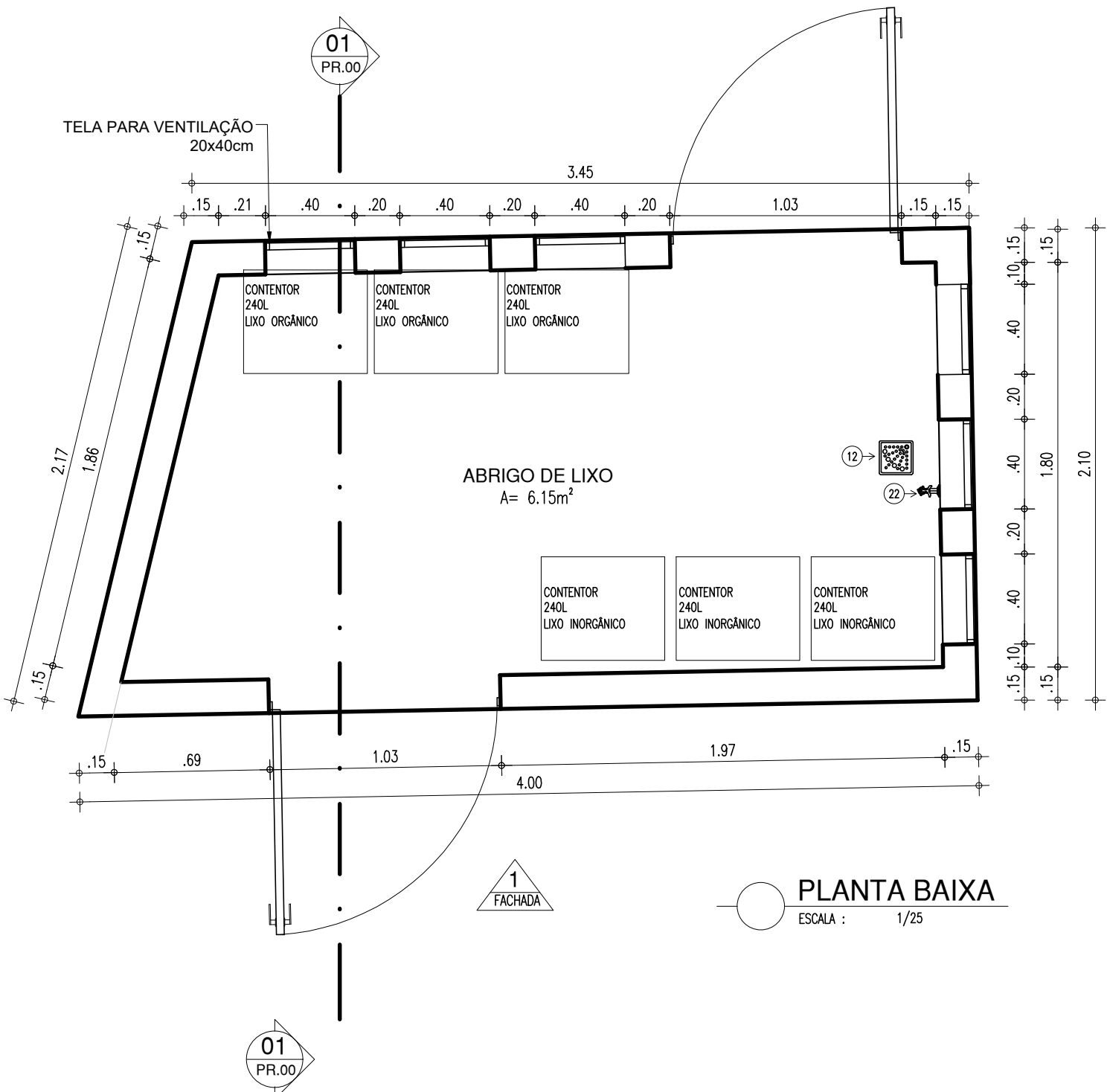

## ABRIGO DO GÁS

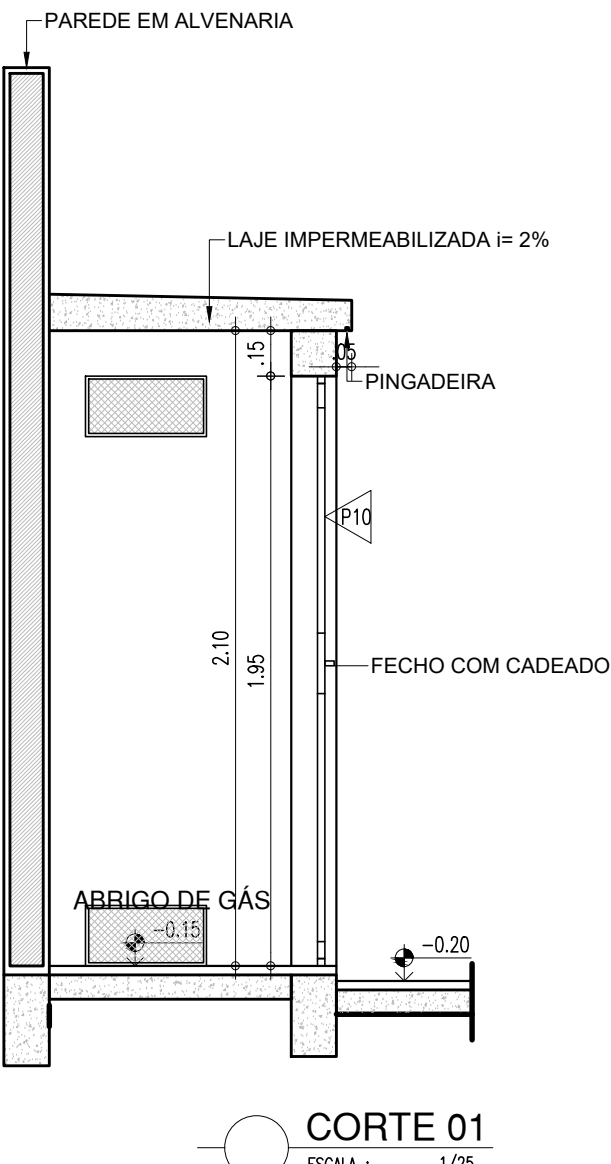
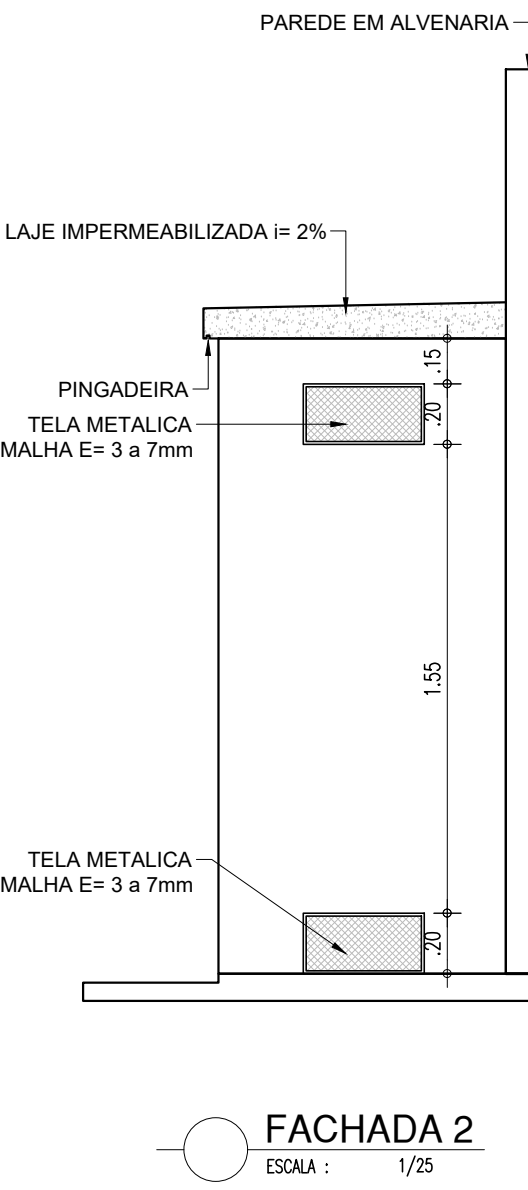
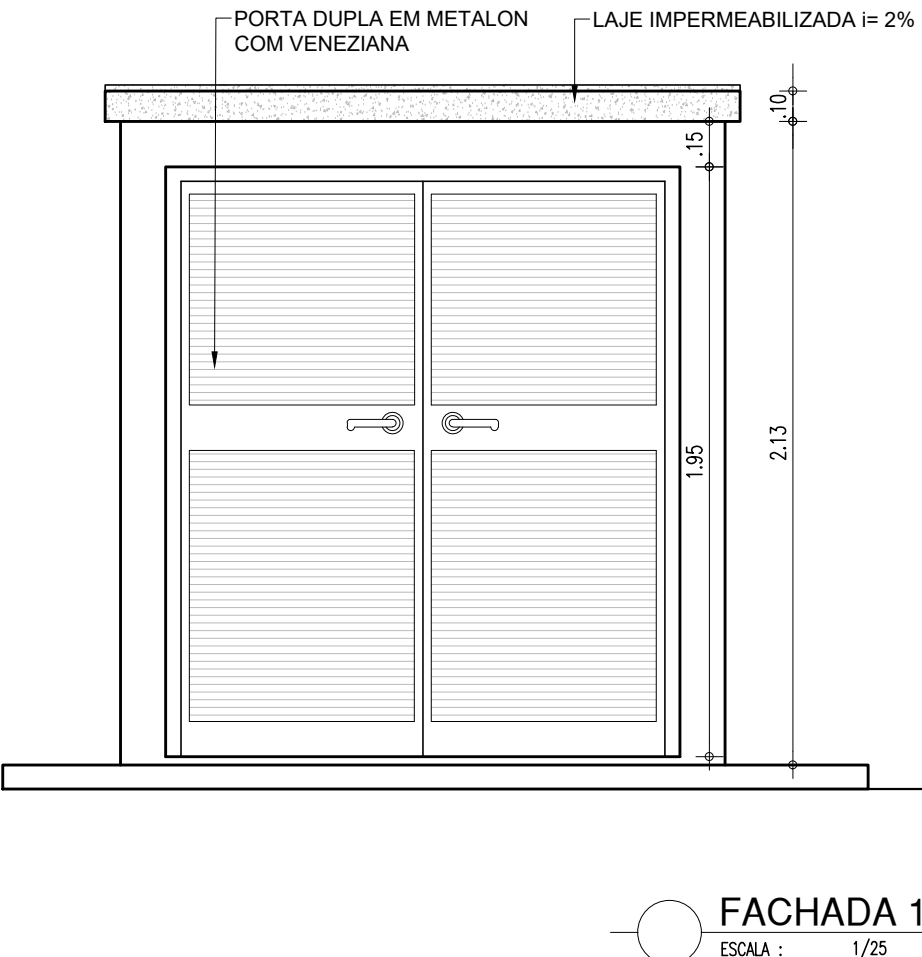
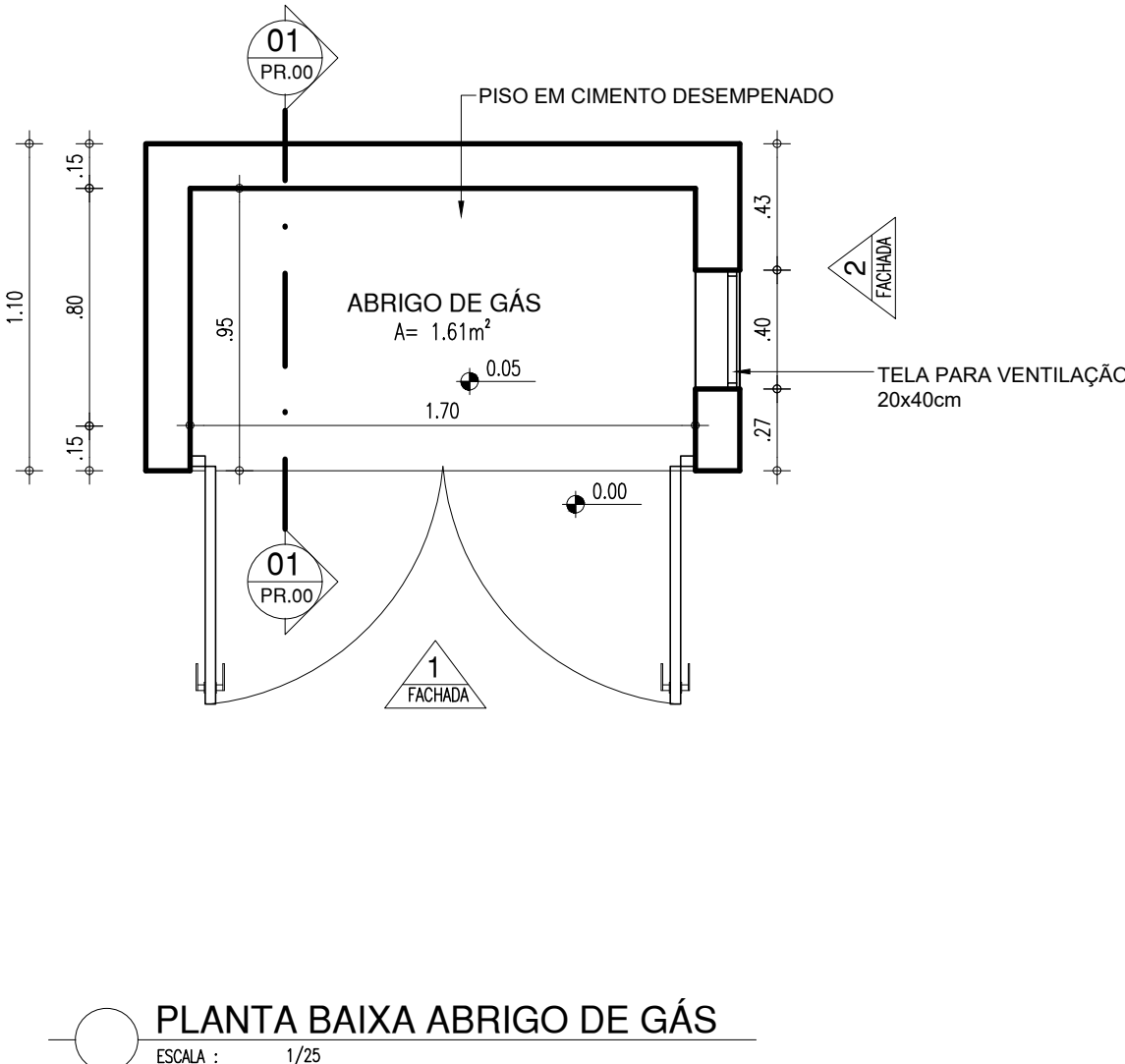

HISTÓRICO		
ALTERAÇÃO	REVISÃO	DATA
1.		
2.		
3.		
4.		
5.		

ARQUITETO(A): <i>Enaid Naylla Rocha Sousa</i>	ENGENHEIRO(A) RESPONSÁVEL:	PROPRIETÁRIO:
--	----------------------------	---------------



GOVERNO DO ESTADO DO PIAUÍ

SEDUC - SECRETARIA DE ESTADO DA EDUCAÇÃO

## 2ª GRE - REGIONAL BARRAS

DEPARTAMENTO:  
UNIDADE DE GESTÃO DA REDE FÍSICA

TÍTULO DO PROJETO:  
PROJETO ARQUITETÔNICO

ENDEREÇO DO SERVIÇO:  
RUA MARECHAL PIRES FERREIRA, 628 - CENTRO - 64.100-000

TÍTULO DO DESENHO:  
DETALHAMENTO

MUNICÍPIO:  
BARRAS-PI

ZONA:  
URBANA

ARQ

## PRANCHA

09/18

ESCALA:

CADA

REVISÃO:  
REVISÃO 01

DESENHO:  
INGRID ROCHA

FASE:  
PROJETO ARQ

DATA:  
NOVEMBER

REVISÃO:  
REVISÃO 01



GUICHÊ - RECEPÇÃO

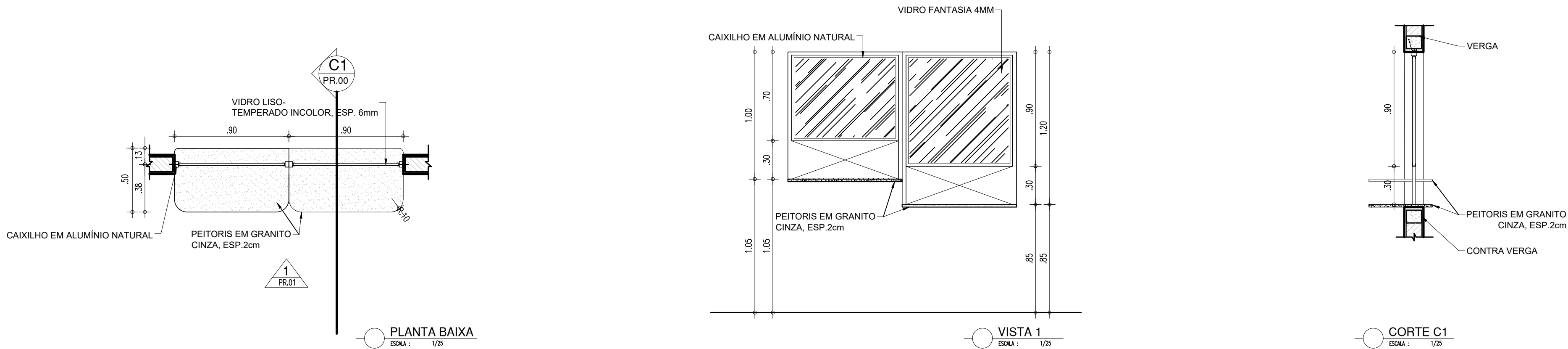

BANCADA LABORATÓRIO DE INFORMÁTICA

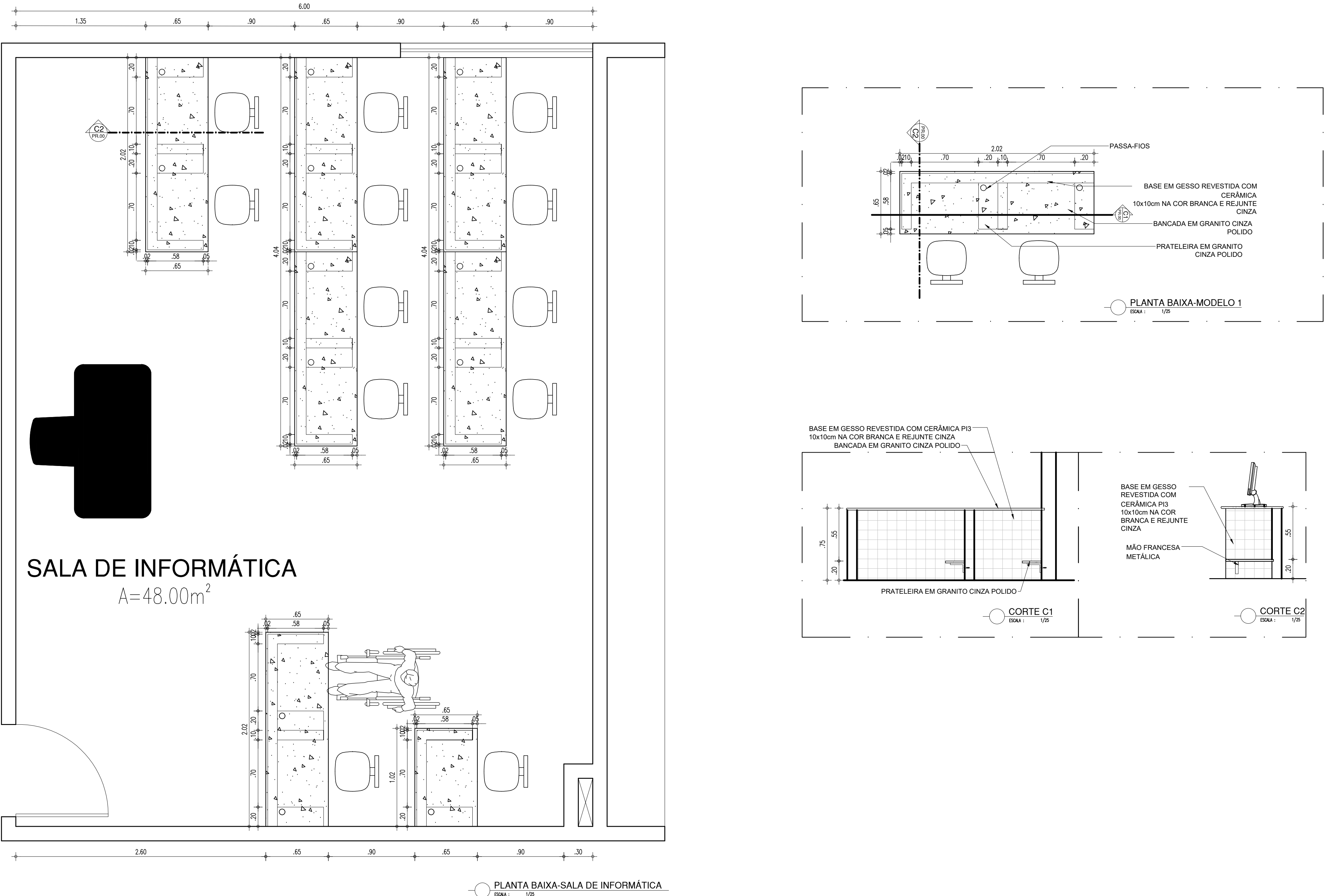

HISTÓRICO		
ALTERAÇÃO	REVISÃO	DATA
1.		
2.		
3.		
4.		
5.		
ARQUITETO(A): Ingrid Naylla Rocha Sousa	ENGENHEIRO(A) RESPONSÁVEL:	PROPRIETÁRIO:

 <b>GOVERNO DO ESTADO DO PIAUÍ</b>		
SEDUC - SECRETARIA DE ESTADO DA EDUCAÇÃO		
2º GRE - REGIONAL BARRAS		
DEPARTAMENTO: UNIDADE DE GESTÃO DA REDE FÍSICA	TÍTULO DO PROJETO: PROJETO ARQUITETÔNICO	DESENHO: <b>ARQ</b>
ENDEREÇO DO SERVIÇO: RUA MARECHAL PIRES FERREIRA, 628 - CENTRO - 64.100-000	MUNICÍPIO: BARRAS-PI	PRANCHA: <b>10/18</b>
TÍTULO DO DESENHO: DETALHAMENTO	ZONA: URBANA	ESCALA: INDICADA
DESENHO: INGRID ROCHA	FASE: PROJETO ARQ.	DATA: NOVEMBRO / 2021
	REVISÃO: REVISÃO 01	

COR PENA  
07 0.1  
red 07 0.2  
yellow 07 0.3  
green 07 0.4  
cyan 07 0.5  
blue 07 0.6  
magenta 07 0.7  
white 07 0.8  
08 07 0.9  
40 07 0.1  
94 07 0.1  
240 07 0.1  
253 07 0.1



BANHEIRO PCD

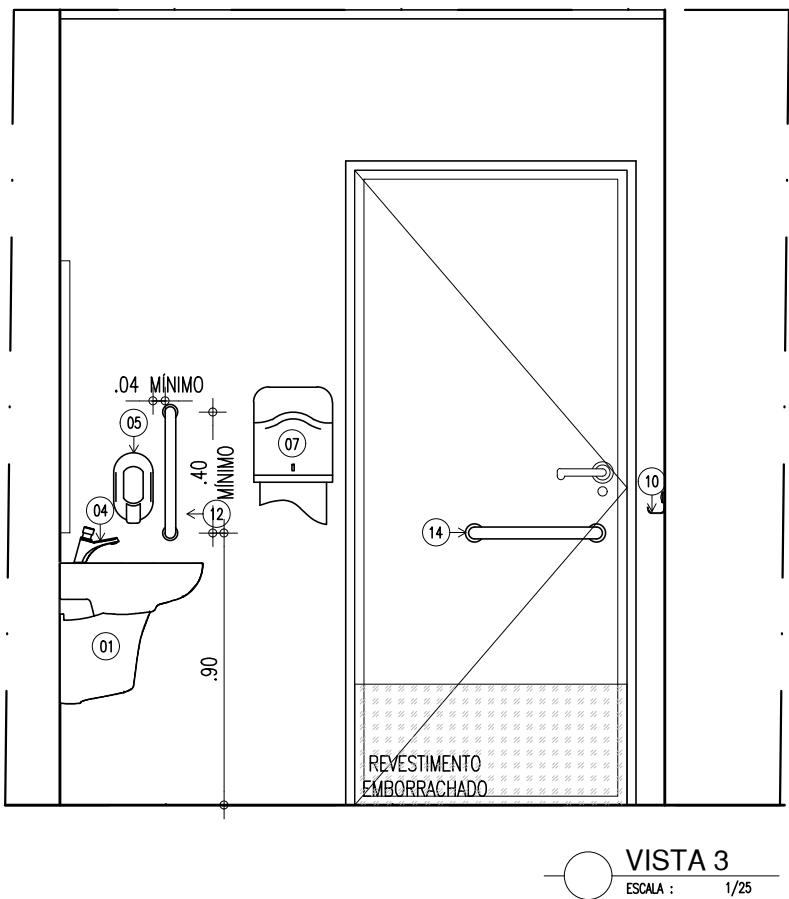
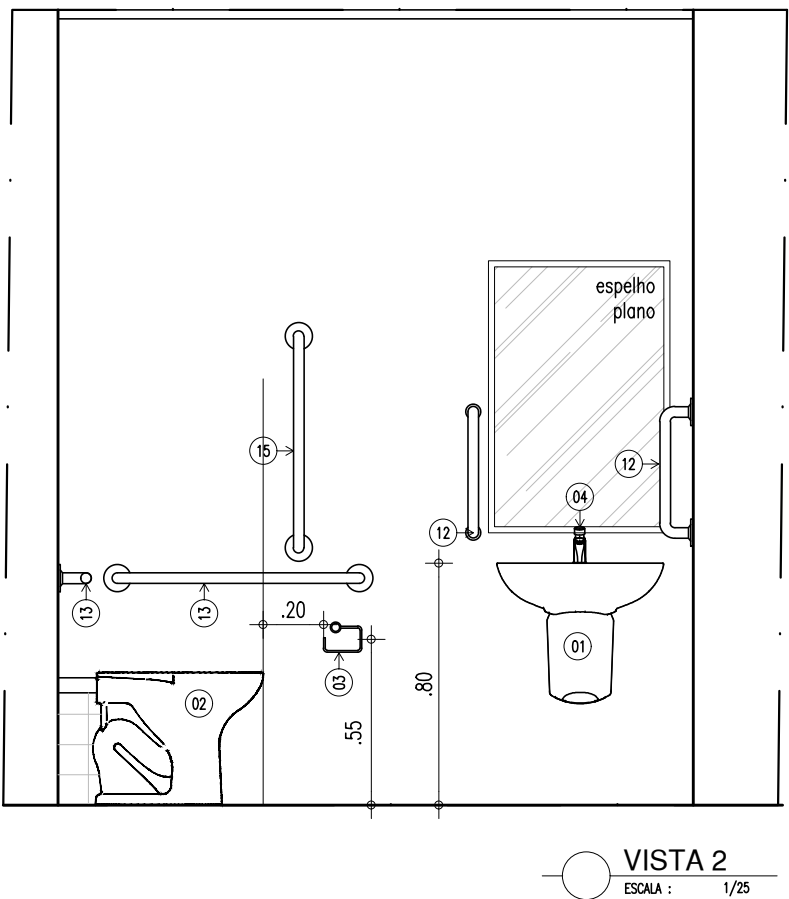
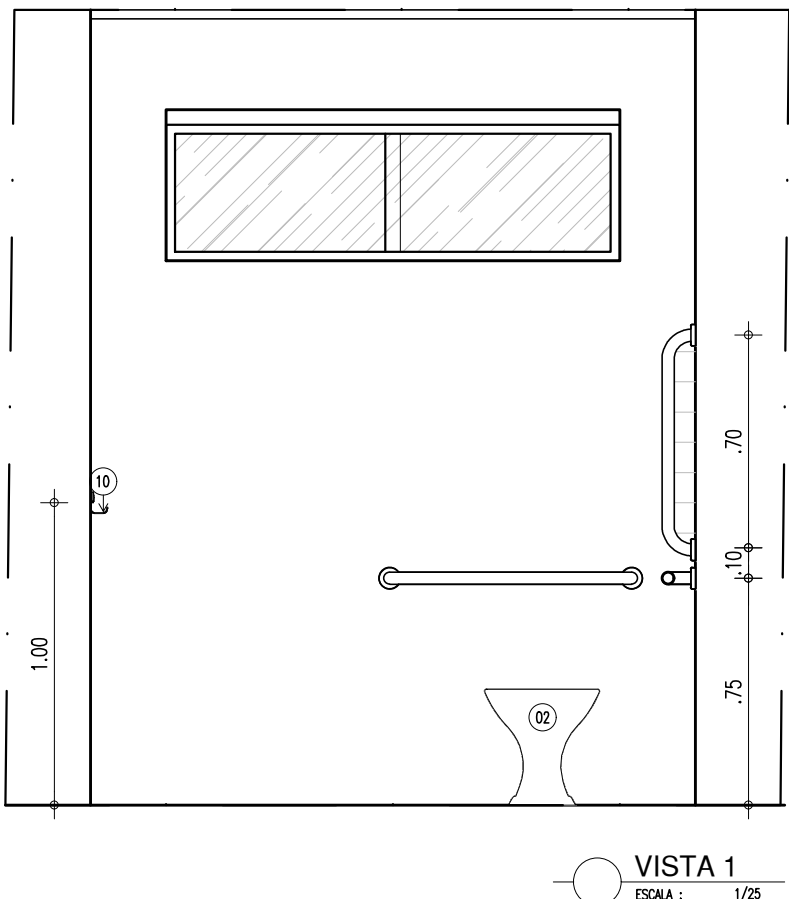
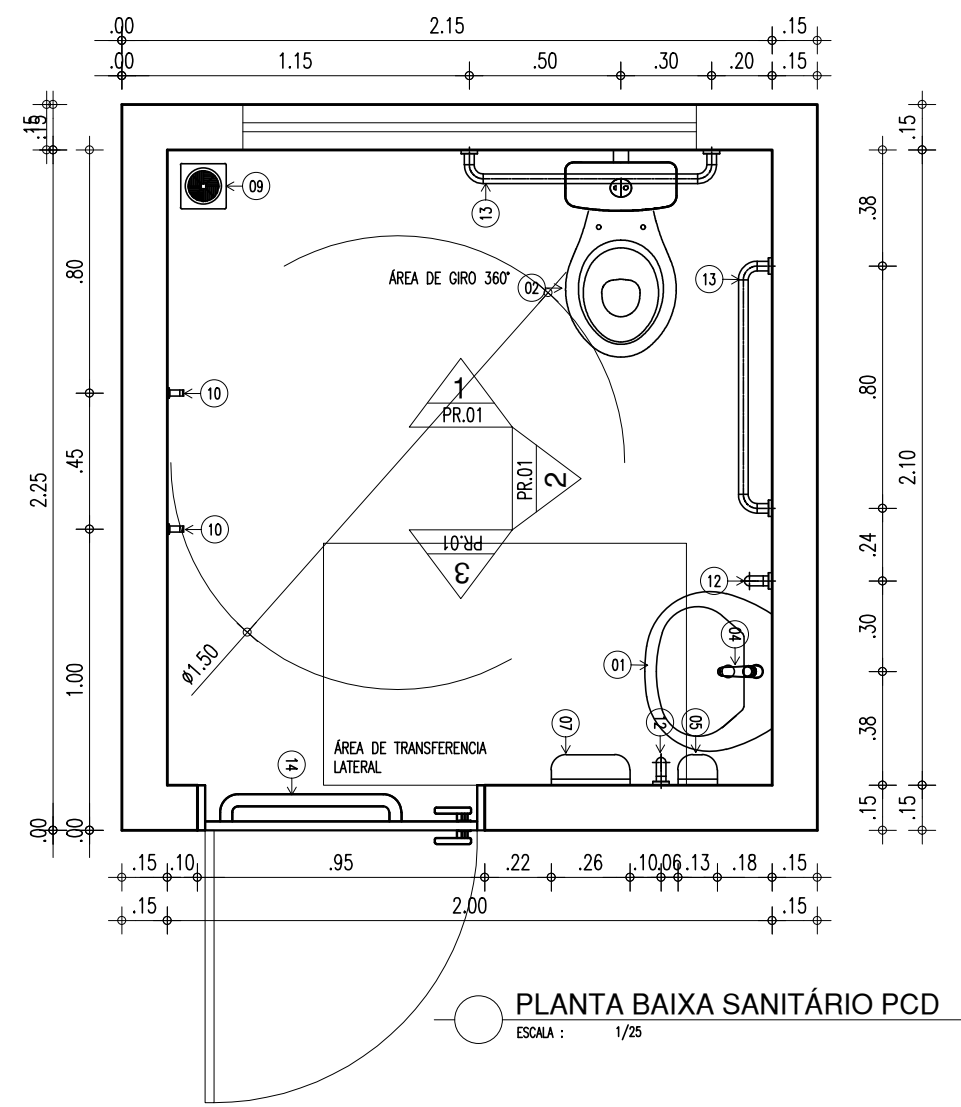

LEGENDA – ACESSÓRIOS DE BANHEIROS PCD

01	LAVATÓRIO COM COLUNA SUSPensa
02	VASO SANITARIO SIFONADO CONVENCIONAL PARA PCD SEM FURO FRONTAL COM LOUÇA BRANCA SEM ASSENTO
03	PAPELEIRA EM INOX
04	TORNEIRA DE MESA COM FECHAMENTO AUTOMATICO PARA LAVATÓRIO
05	SABONETEIRA PLASTICA TIPO DISPENSER PARA SABONETE LIQUIDO COM RESERVATÓRIO 800 A 1500ml
06	DISPENSER PLASTICO PARA PAPEL HIGIENICO
07	DISPENSER PLASTICO PARA PAPEL TOALHA
08	BANCO ARTICULADO, EM ACO INOX PARA PCD, FIXADO NA PAREDE
09	RALO SIFONADO CROMADO COM FECHO
10	CABIDE CROMADO
11	ACABAMENTO PARA REGISTRO BASE 3/4"
12	BARRA DE APOIO RETA, EM ACO INOX POLIDO, 40 CM FIXADA NA PAREDE
13	BARRA DE APOIO RETA, EM ACO INOX POLIDO, 80 CM FIXADA NA PAREDE
14	BARRA DE APOIO RETA, EM ACO INOX POLIDO, 40 CM FIXADA NA PORTA
15	BARRA DE APOIO RETA, EM ACO INOX POLIDO, 70 CM FIXADA NA PAREDE

ACESSÓRIOS - BANHEIRO PCD

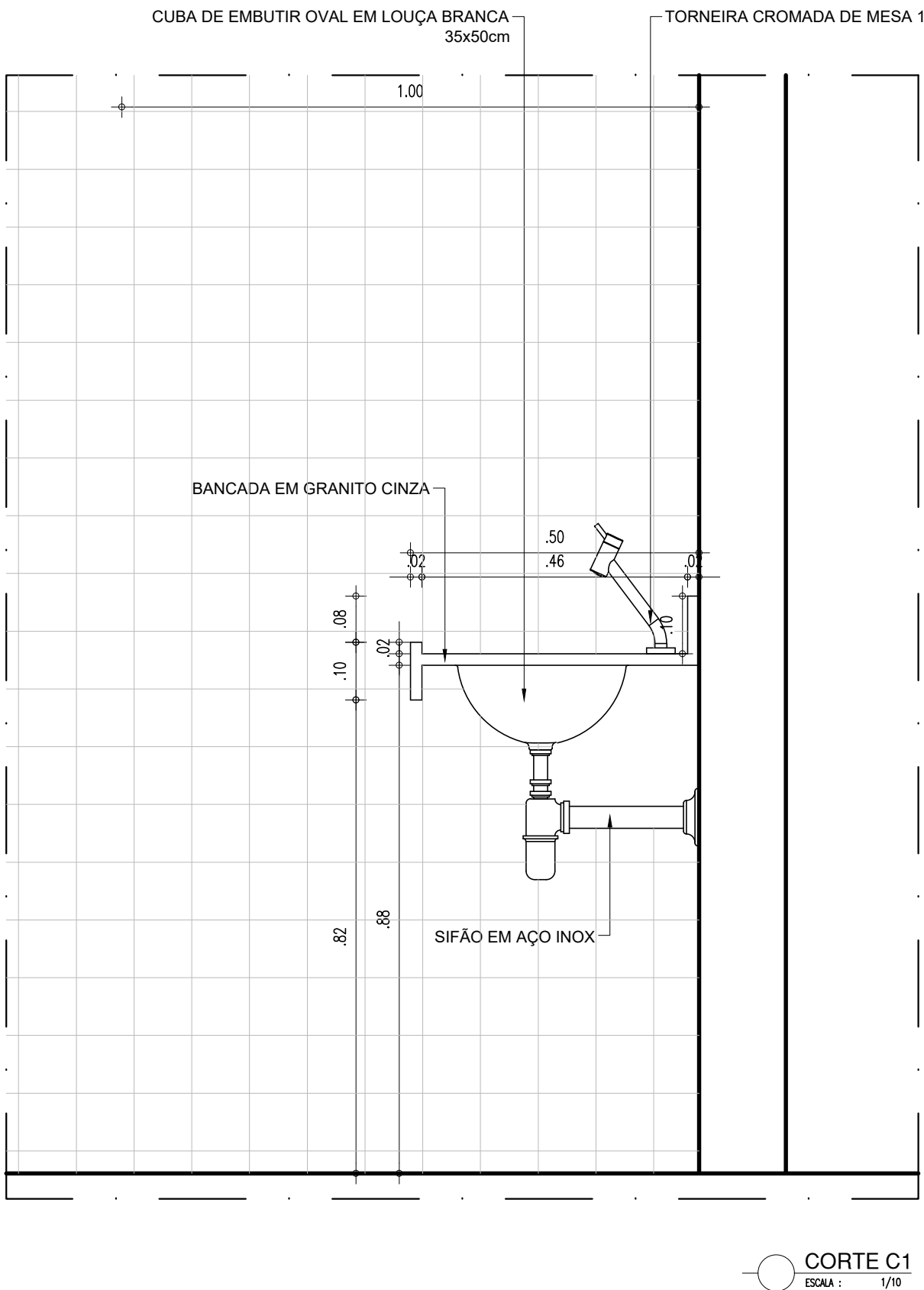
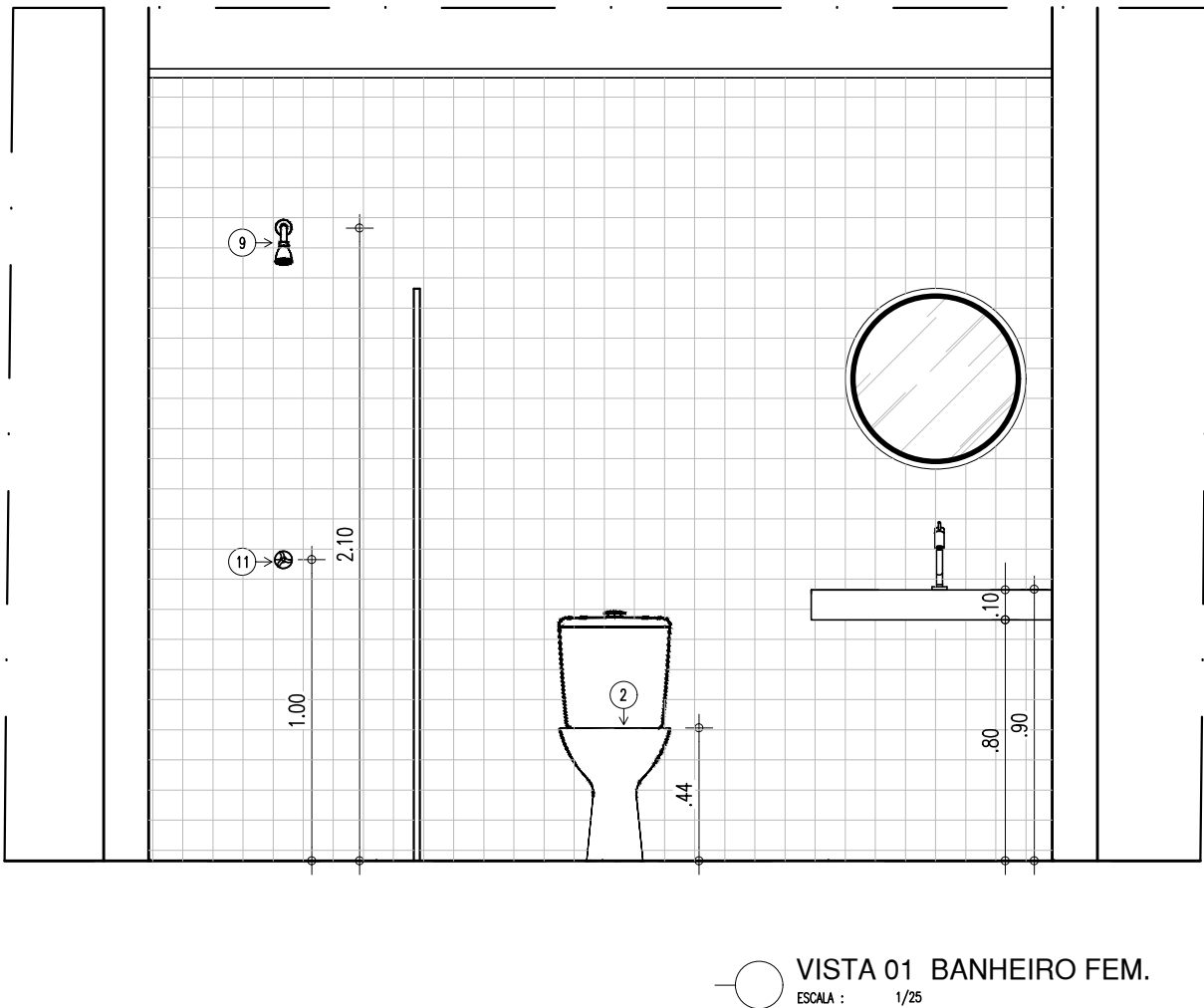
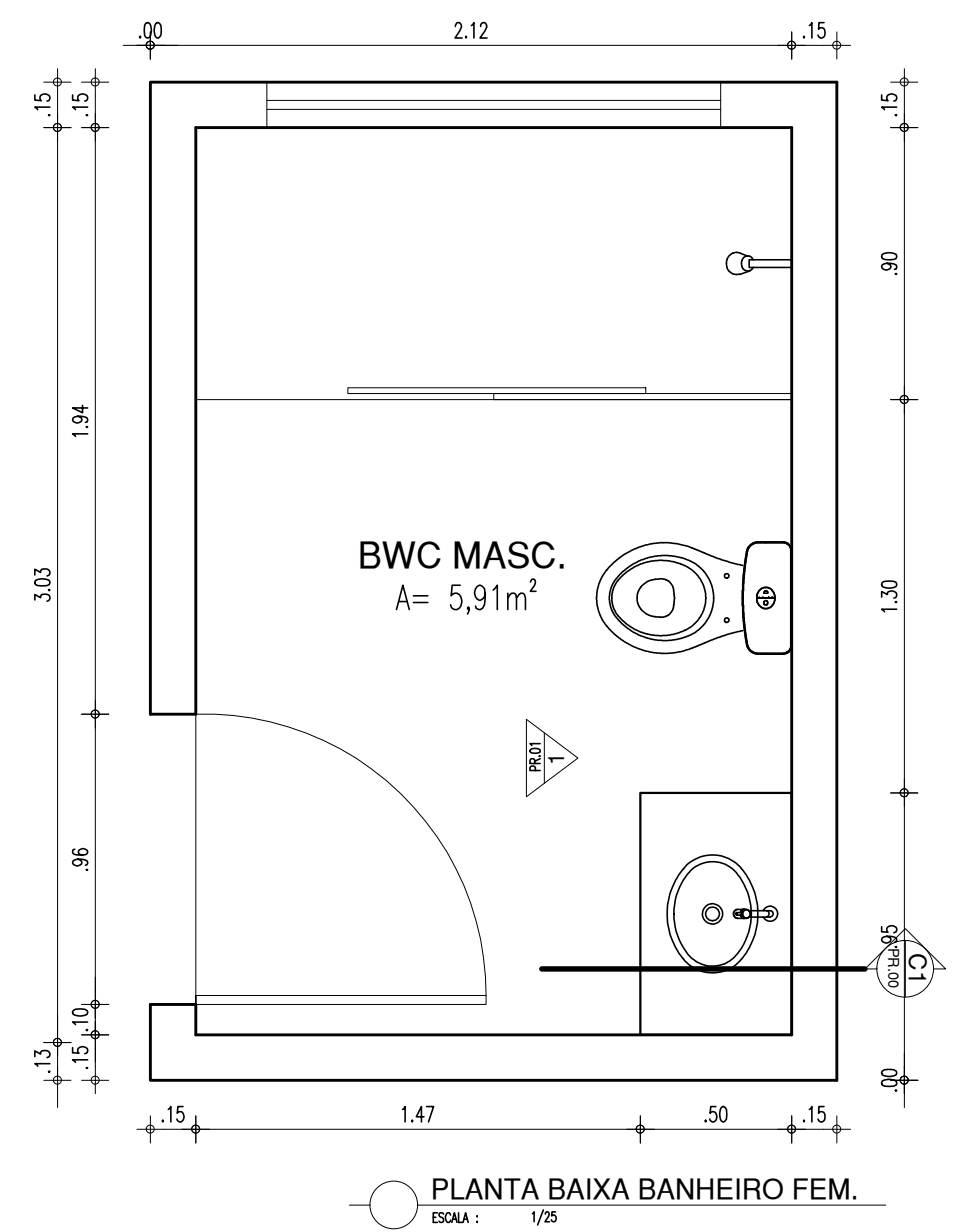
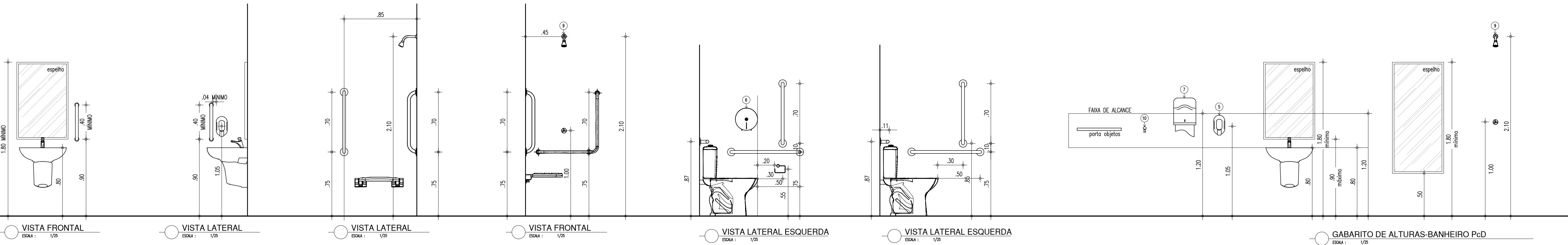

HISTÓRICO

ALTERAÇÃO	REVISÃO	DATA
1.		
2.		
3.		
4.		
5.		

ARQUITETO(A): Ingrid Maylla Rocha Sousa	ENGENHEIRO(A) RESPONSÁVEL:	PROPRIETÁRIO:
--	----------------------------	---------------



**GOVERNO DO ESTADO DO PIAUÍ**

SEDUC - SECRETARIA DE ESTADO DA EDUCAÇÃO

2º GRE - REGIONAL BARRAS

DEPARTAMENTO:  
UNIDADE DE GESTÃO DA REDE FÍSICA

TÍTULO DO PROJETO:  
PROJETO ARQUITETÔNICO

ENDEREÇO DO SERVIÇO:  
RUA MARECHAL PIRES FERREIRA, 628 - CENTRO - 64.100-000

TÍTULO DO DESENHO:  
DETALHAMENTO

MUNICÍPIO:  
BARRAS-PI

DESENHO:  
INGRID ROCHA

ZONA:  
URBANA

ESCALA:  
INDICADA

REVISÃO:  
REVISÃO 01

DATA:  
NOVEMBRO / 2021

PRANCHA:  
11/18

ARQ

COR PENA  
07 0.1  
yellow 07 0.2  
green 07 0.3  
cyan 07 0.4  
blue 07 0.5  
magenta 07 0.6  
white 07 0.7  
08 0.8  
40 0.9  
04 0.1  
240 0.1  
253 0.1



BANHEIRO

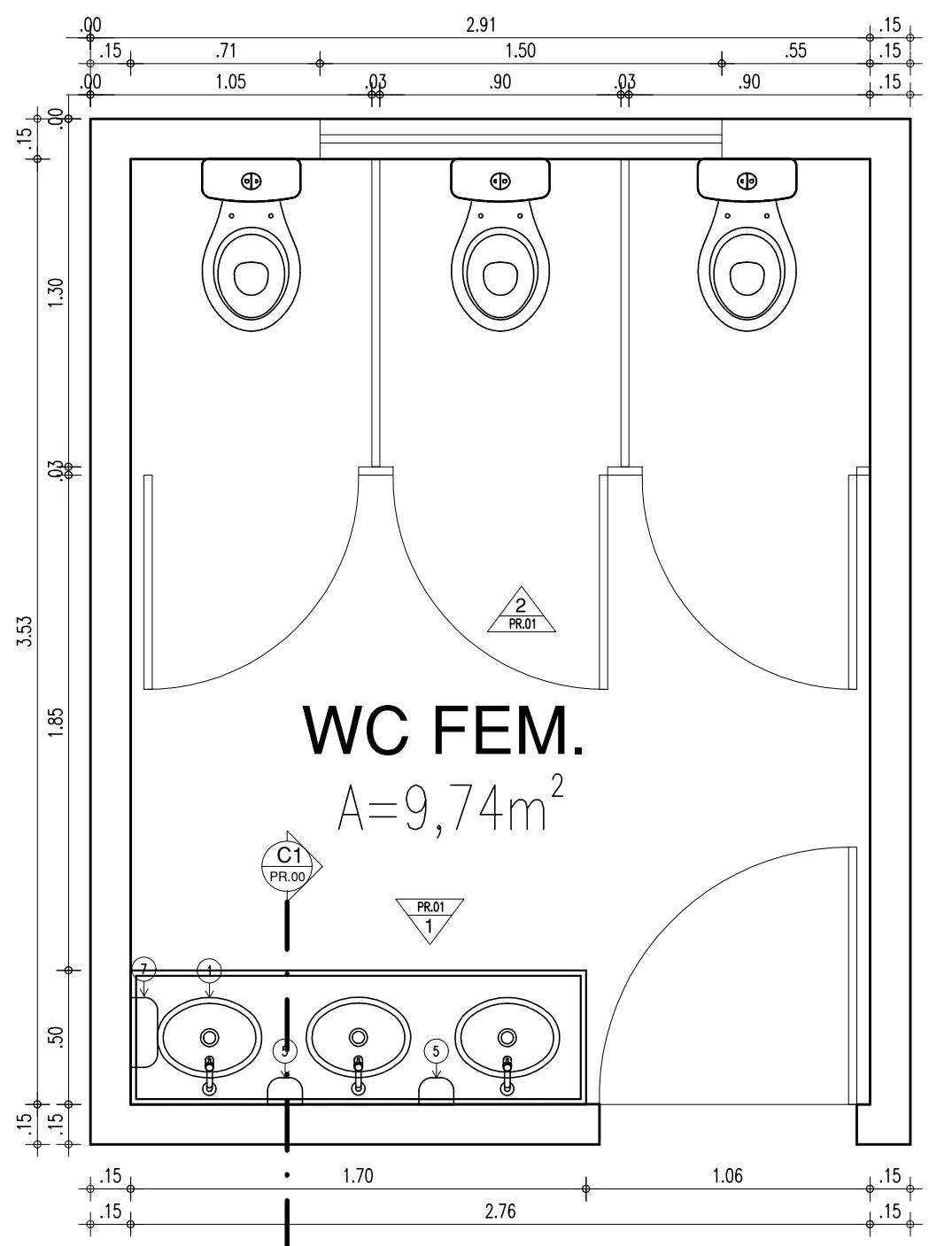

PLANTA BAIXA BANHEIRO FEM.  
ESCALA : 1/25

LEGENDA – ACESSÓRIOS DE BANHEIROS

01	CUBA DE EMBUTIR OVAL EM LOUÇA BRANCA, 35 X 50CM OU EQUIVALENTE
02	VASO SANITARIO SIFONADO CONVENCIONAL COM LOUÇA BRANCA
03	ASSENTO SANITÁRIO CONVENCIONAL
04	MICTÓRIO SIFONADO LOUÇA BRANCA PADRÃO MÉDIO
05	SABONETEIRA PLASTICA TIPO DISPENSER PARA SABONETE LIQUIDO COM RESERVATÓRIO 800 A 1500ml
06	DISPENSER PLASTICO PARA PAPEL HIGIÊNICO
07	DISPENSER PLASTICO PARA PAPEL TOALHA
08	TORNEIRA CROMADA DE MESA 1/4
09	BARRA DE APOIO RETA, EM ACO INOX POLIDO, 70 CM FIXADA NA PAREDE

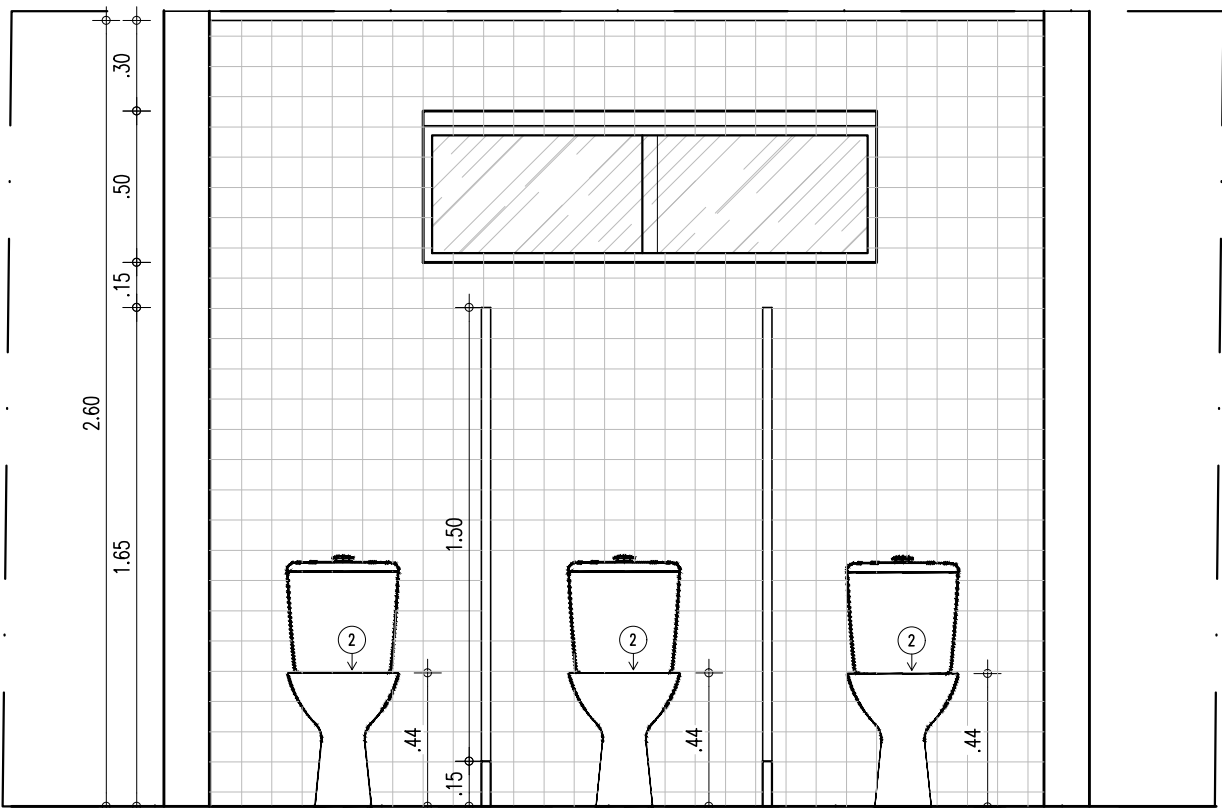

VISTA 1  
ESCALA : 1/25

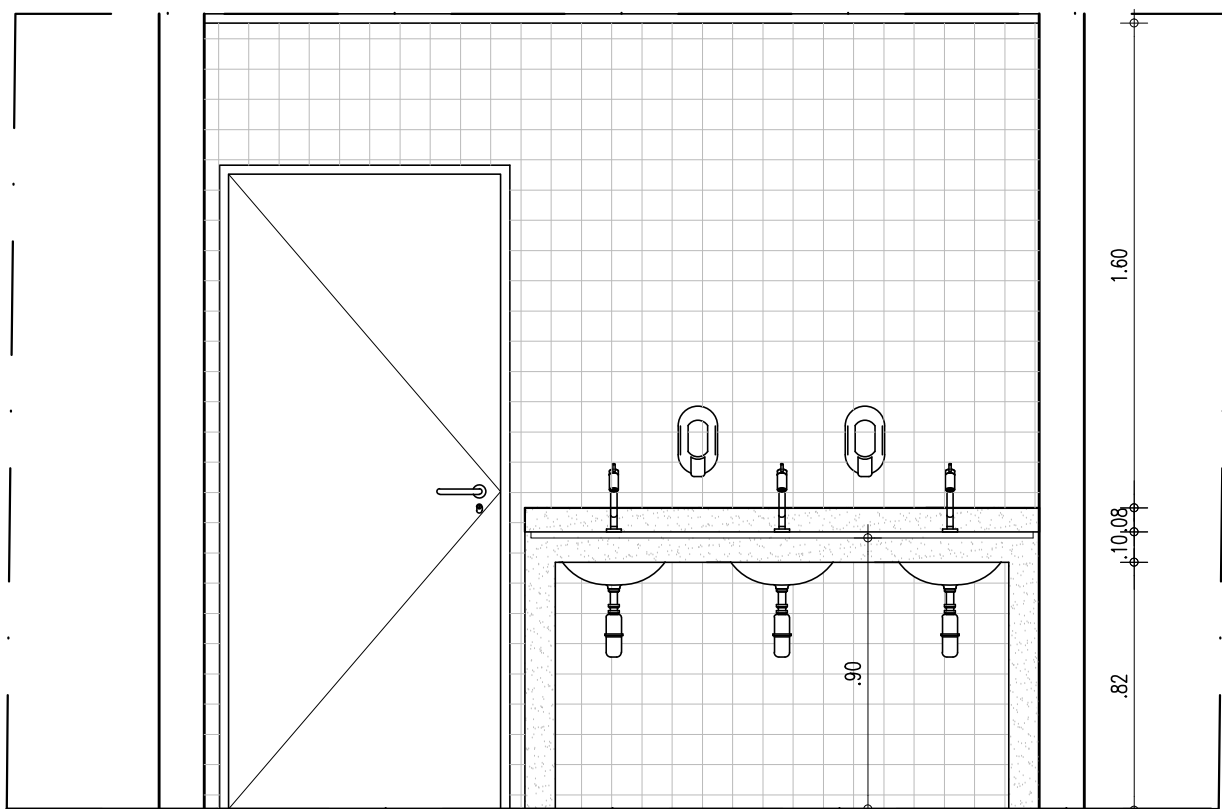

VISTA 1  
ESCALA : 1/25

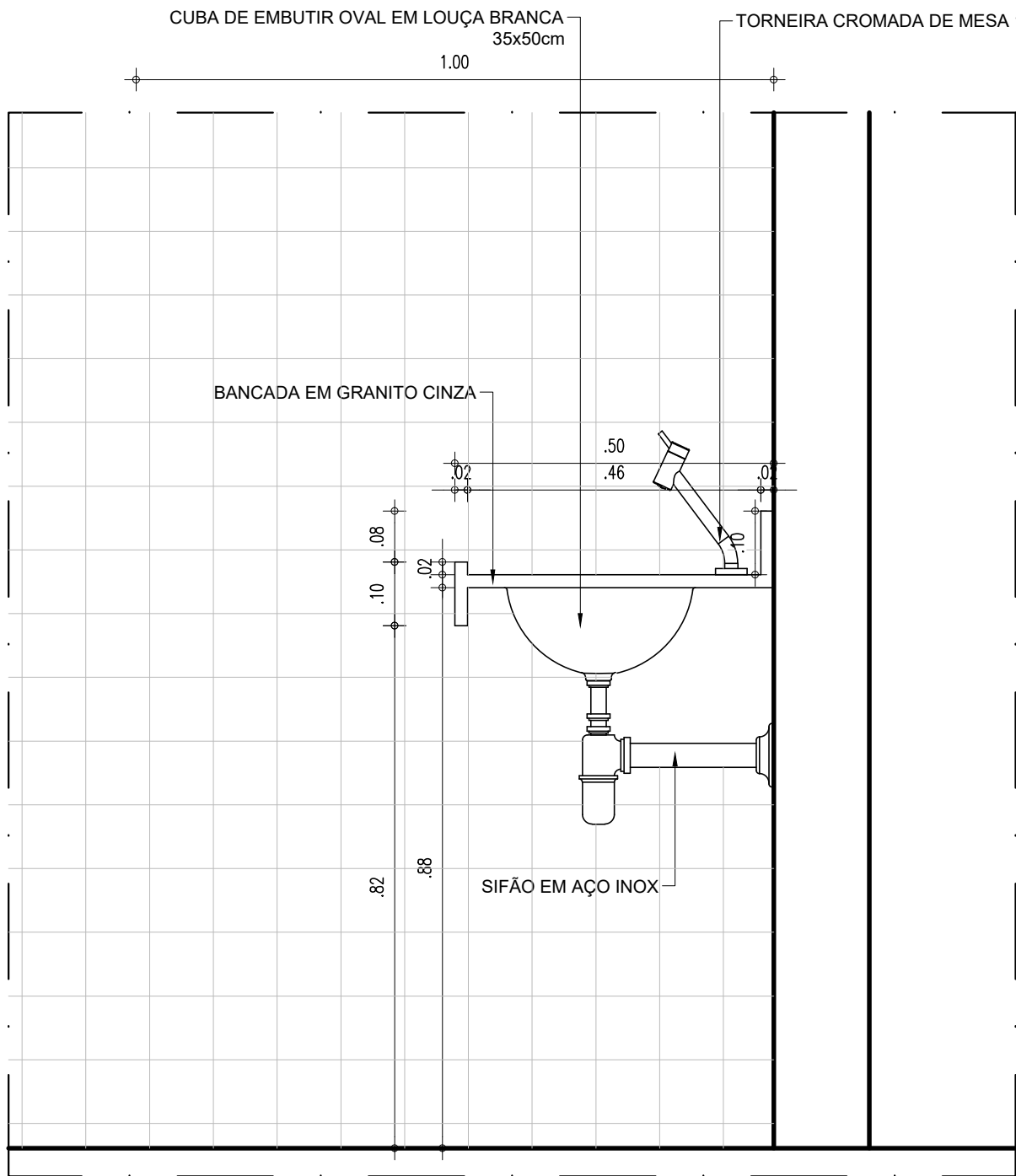

CORTE C1  
ESCALA : 1/10

HISTÓRICO

ALTERAÇÃO	REVISÃO	DATA
1.		
2.		
3.		
4.		
5.		

ARQUITETO(A): <i>Ingrid Naylla Rocha Sousa</i>	ENGENHEIRO(A) RESPONSÁVEL:	PROPRIETÁRIO:
---	----------------------------	---------------



GOVERNO DO ESTADO DO PIAUÍ

SEDUC - SECRETARIA DE ESTADO DA EDUCAÇÃO  
2ª GRE - REGIONAL BARRAS

DEPARTAMENTO: UNIDADE DE GESTÃO DA REDE FÍSICA	DESENHO: <b>ARQ</b>
TÍTULO DO PROJETO: PROJETO ARQUITETÔNICO	PRANCHA: <b>12/18</b>
ENDEREÇO DO SERVIÇO: RUA MARECHAL PIRES FERREIRA, 628 - CENTRO - 64.100-000	ESCALA: INDICADA
TÍTULO DO DESENHO: DETALHAMENTO	REVISÃO: REVISÃO 01
MUNICÍPIO: BARRAS-PI	ZONA: URBANA
DESENHO: INGRID ROCHA	FASE: PROJETO ARQ.
DATA: NOVEMBRO / 2021	



## CANTEIROS

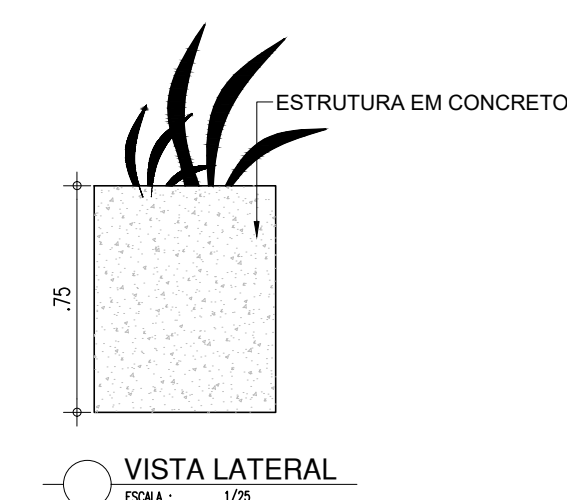
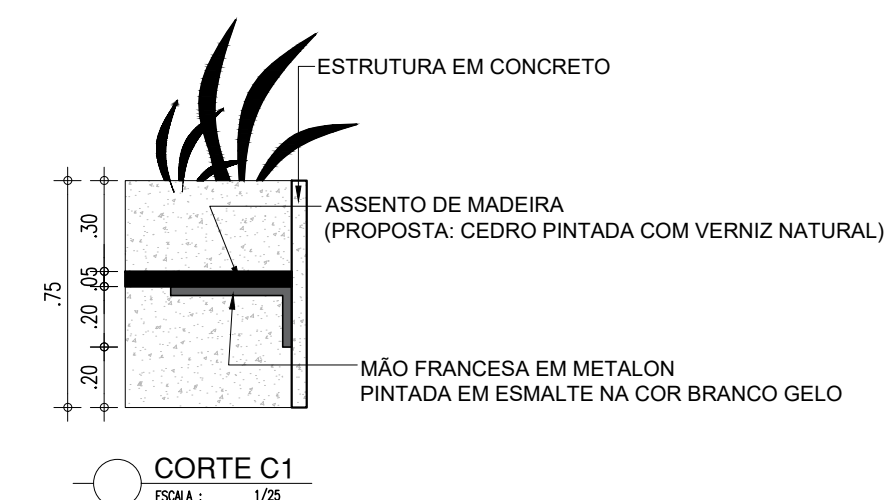
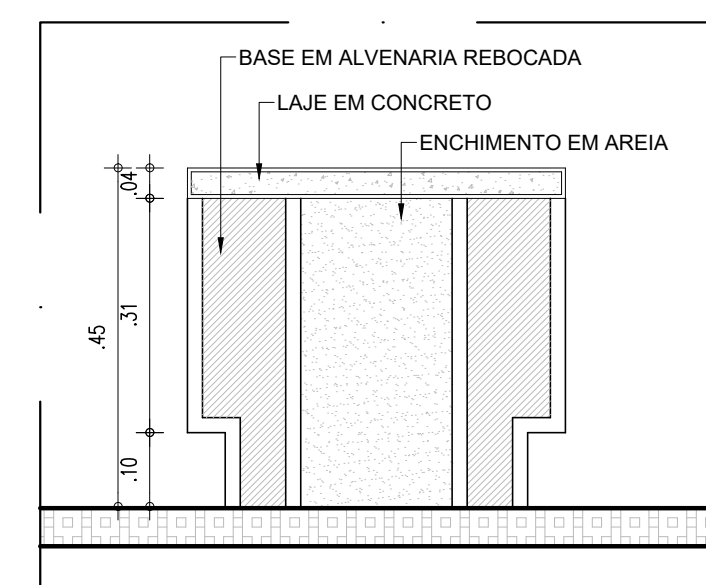
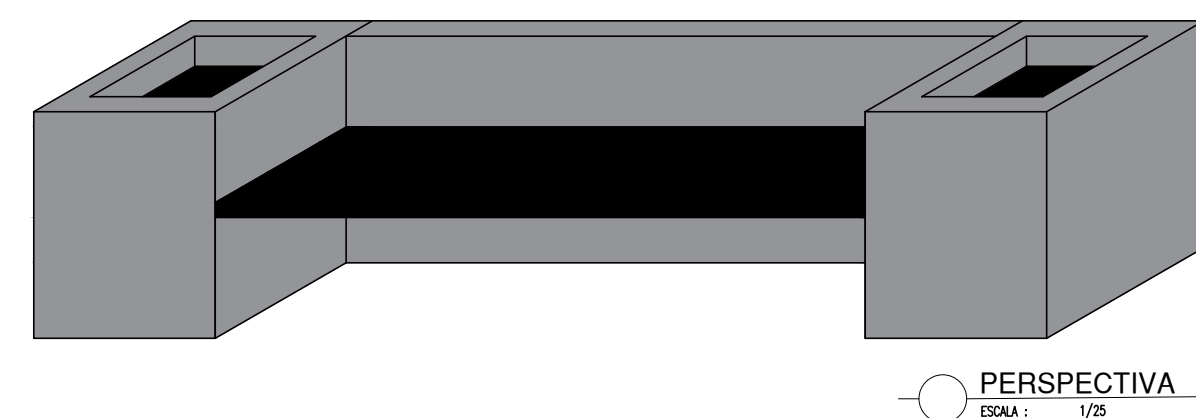
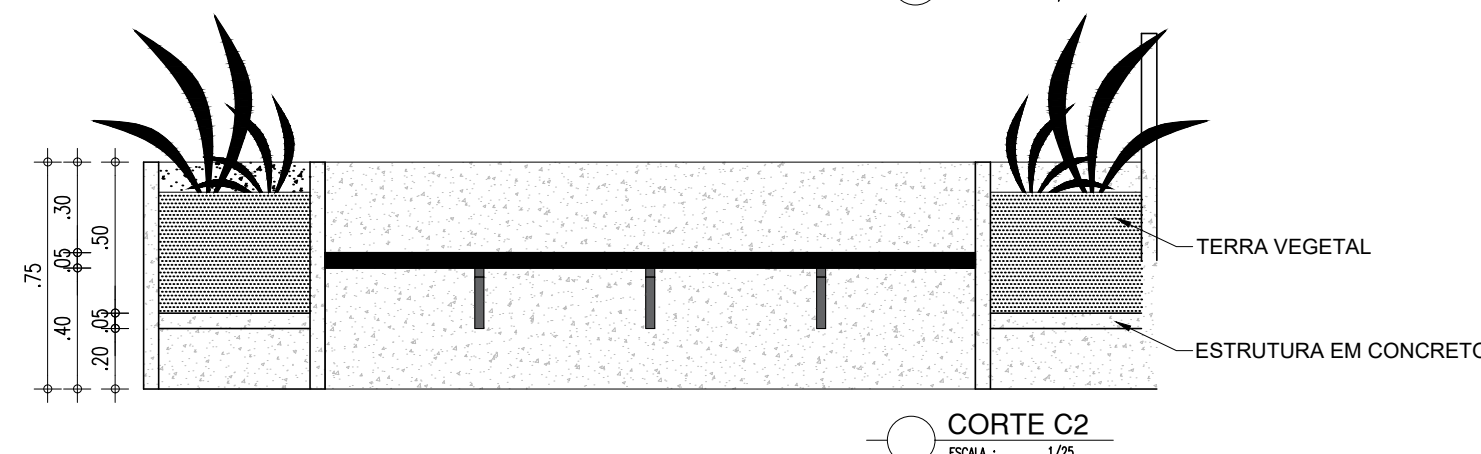
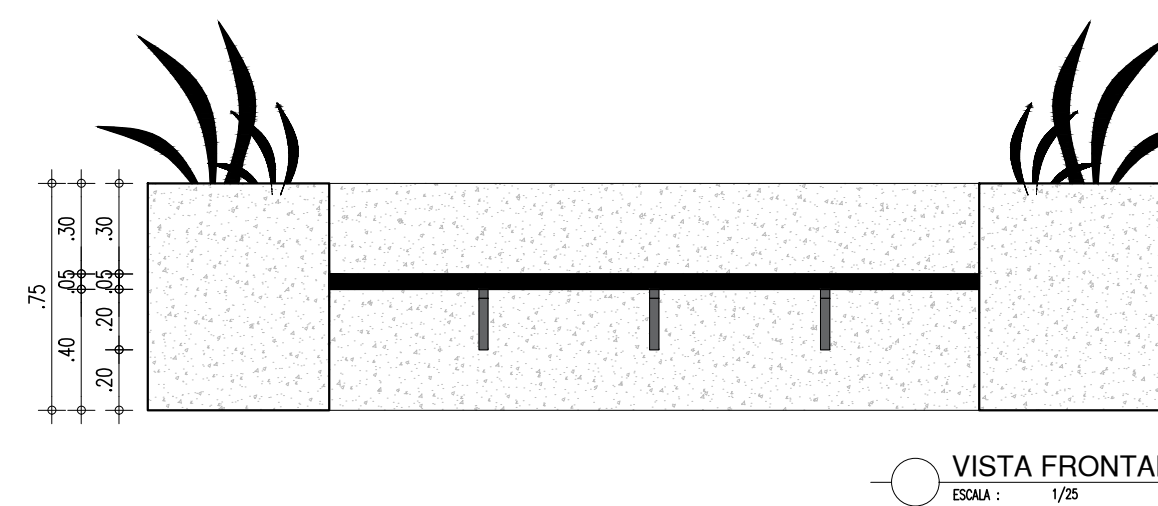
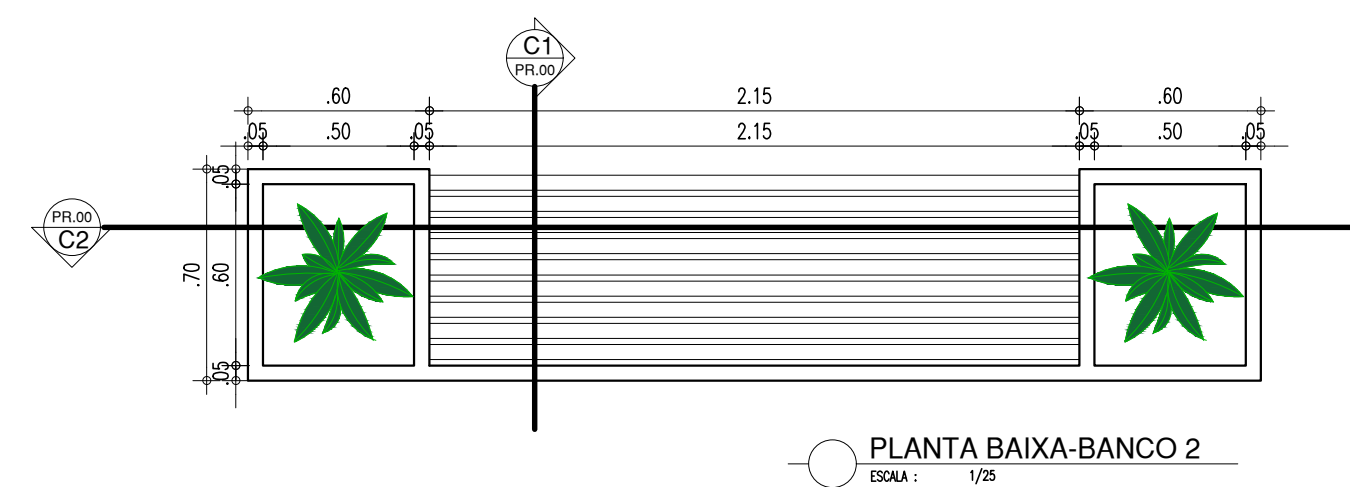
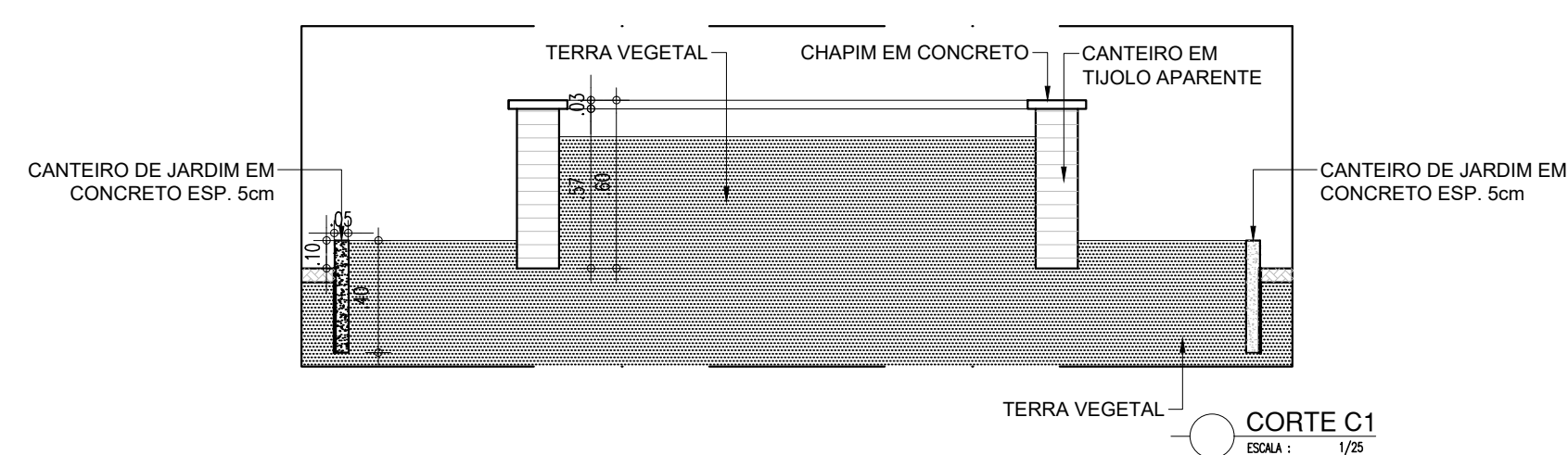
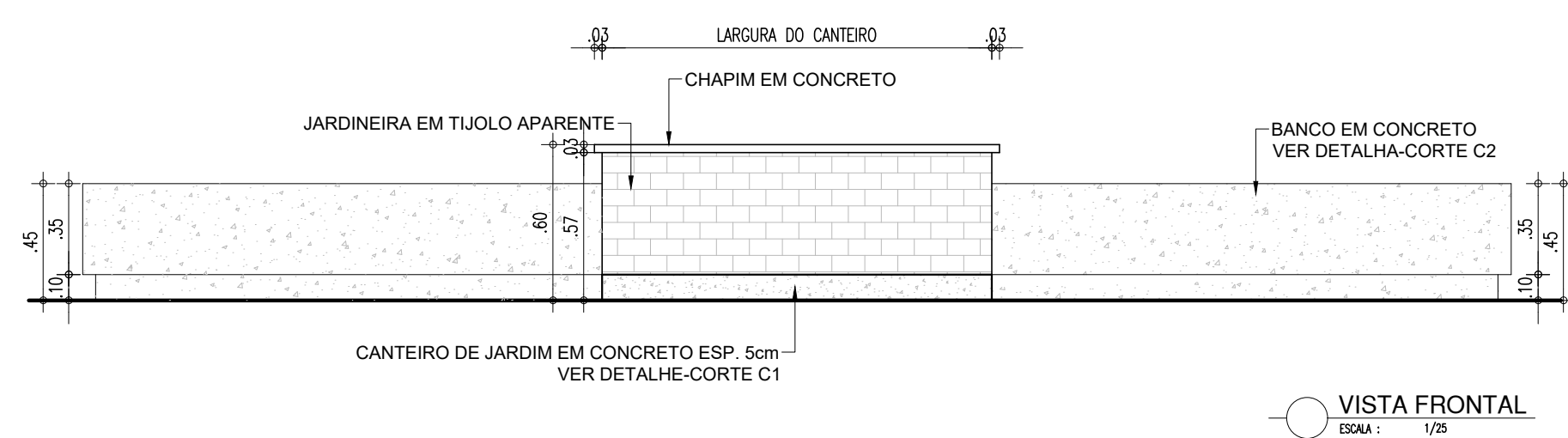
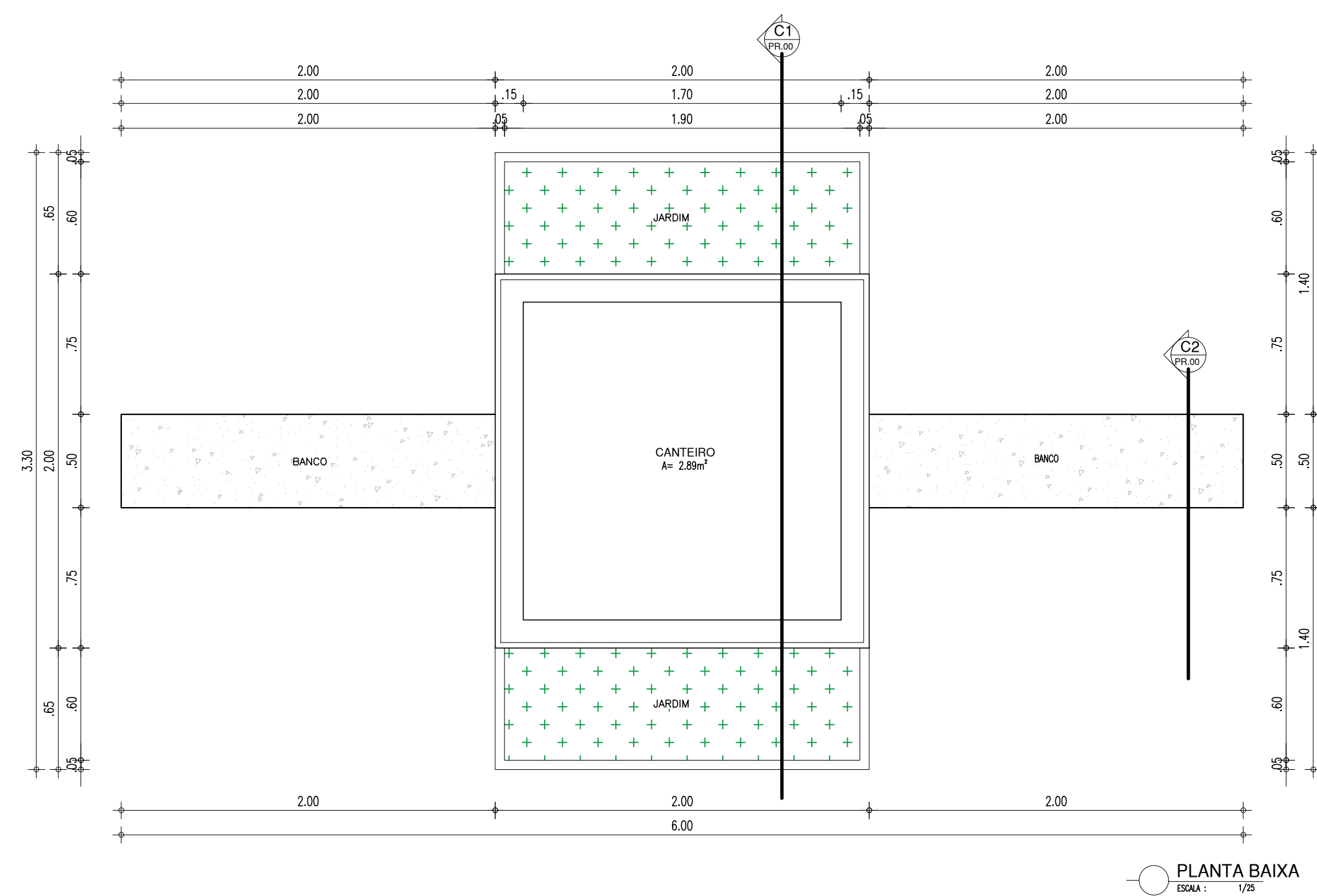

HISTÓRICO		
ALTERAÇÃO	REVISÃO	DATA
1.		
2.		
3.		
4.		
5.		

ARQUITETO(A): <i>Enaid Naylla Rocha Sousa</i>	ENGENHEIRO(A) RESPONSÁVEL:	PROPRIETÁRIO:
--	----------------------------	---------------

 <b>Piauí</b> GOVERNO DO ESTADO	GOVERNO DO ESTADO DO PIAUÍ		
	SEDUC - SECRETARIA DE ESTADO DA EDUCAÇÃO		
	2ª GRE - REGIONAL BARRAS		
DEPARTAMENTO: UNIDADE DE GESTÃO DA REDE FÍSICA		DESENHO: <div style="font-size: 2em; font-weight: bold; text-align: center;">ARQ</div>	
TÍTULO DO PROJETO: PROJETO ARQUITETÔNICO		PRANCHA: <div style="font-size: 2em; font-weight: bold; text-align: center;">13/18</div>	
ENDEREÇO DO SERVIÇO: RUA MARECHAL PIRES FERREIRA, 628 - CENTRO - 64.100-000			
TÍTULO DO DESENHO: DETALHAMENTO			
MUNICÍPIO: BARRAS-PI	ZONA: URBANA		ESCALA: INDICADA
DESENHO: INGRID ROCHA	FASE: PROJETO ARQ.	DATA: NOVEMBRO / 2021	REVISÃO: REVISÃO 01

	COR	PENA
red	07	0.1
yellow	07	0.2
green	07	0.3
cyan	07	0.4
blue	07	0.5
magenta	07	0.6
white	07	0.7
08	07	0.1
40	40	0.1
94	94	0.1
240	240	0.1
253	253	0.1



VAGAS DE ESTACIONAMENTO

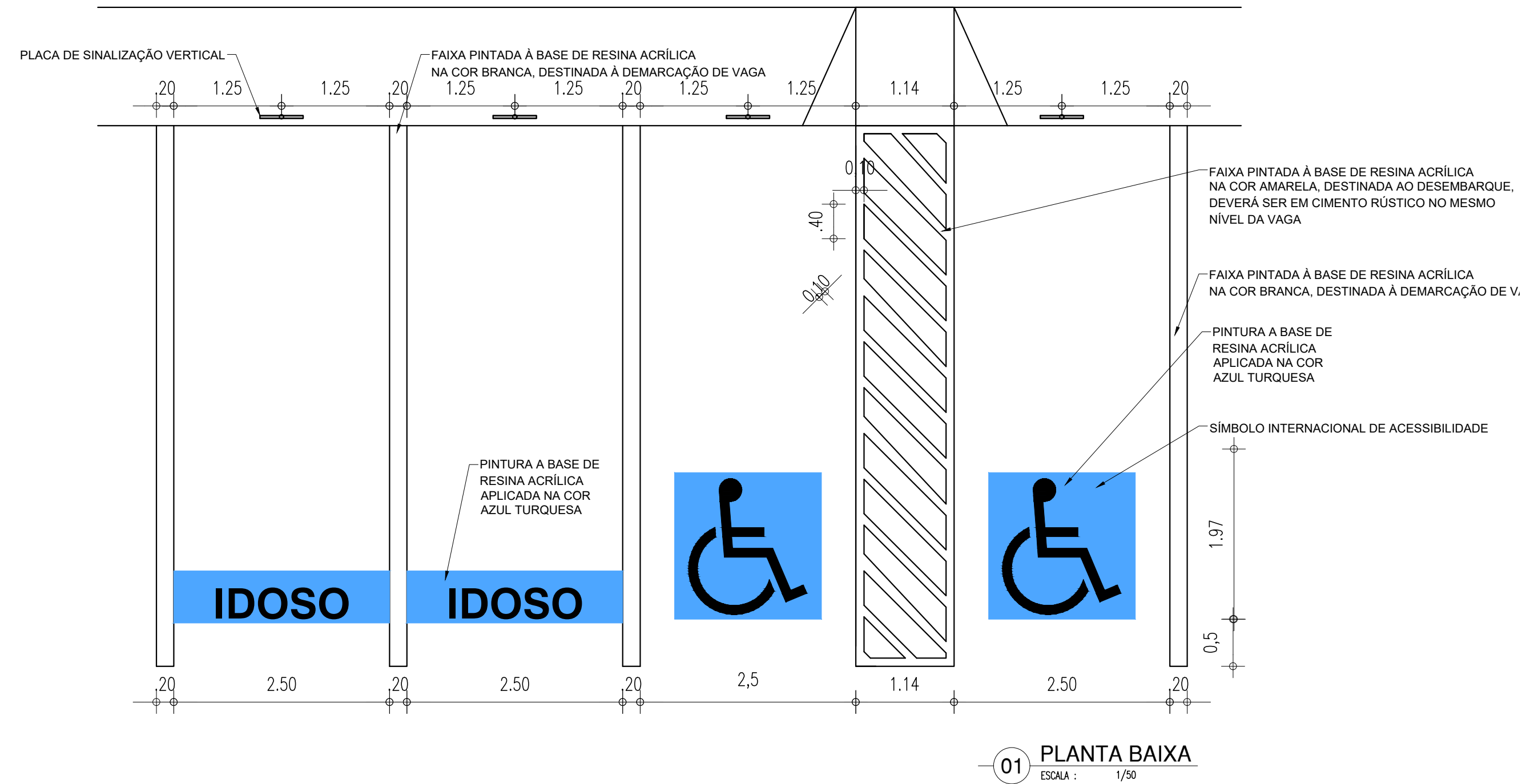

OBSERVAÇÕES:

- ACOMPANHANDO A SINALIZACAO HORIZONTAL SERÁ IMPLANTADA SINALIZAÇÃO VERTICAL EM PLACAS COLOCADAS PRÓXIMAS AS VAGAS RESERVADAS, CONFORME MANUAL DE SINALIZAÇÃO.
- AS PLACAS DEVERÃO SER CONFECCIONADAS COM CHAPA DE AÇO CARBONO, BITOLA 16 GALVANIZADA, ACABAMENTO LISO EM ESMALTE SINTÉTICO, MENSAGEM IMPRESSA COM APLICAÇÃO DE PELÍCULA REFLETIVA, PELÍCULA VINÍLICA OU SILK-SCREEN QUANDO FOR O CASO.
- OS SUPORTES DAS PLACAS SERÃO CONFECCIONADOS EM TUBO DE AÇO GALVANIZADO, PINTADOS COM TINTA PRETO FOSCO OU ESMALTE AMARELO. TERÃO A DIMENSÃO DE 2" DE DIÂMETRO X 3,50 METROS DE ALTURA, CONFORME DETALHE.
- AS PLACAS DEVERÃO ESTAR FIXADAS NO SUPORTE METÁLICO COM, NO MÍNIMO, 3 (TRÊS) PARAFUSOS.

HISTÓRICO		
ALTERAÇÃO	REVISÃO	DATA
1.		
2.		
3.		
4.		
5.		

ARQUITETO(A): <i>Ingrid Naylla Rocha Sousa</i>	ENGENHEIRO(A) RESPONSÁVEL:	PROPRIETÁRIO:
---	----------------------------	---------------



**GOVERNO DO PIAUÍ**

**SEDUC - SECRETARIA DE ESTADO DA EDUCAÇÃO**

**2ª GRE - REGIONAL BARRAS**

DEPARTAMENTO: UNIDADE DE GESTÃO DA REDE FÍSICA	DESENHO: <b>ARQ</b>
TÍTULO DO PROJETO: PROJETO ARQUITETÔNICO	PRANCHA: <b>14/18</b>
ENDEREÇO DO SERVIÇO: RUA MARECHAL PIRES FERREIRA, 628 - CENTRO - 64.100-000	ESCALA: INDICADA
TÍTULO DO DESENHO: DETALHAMENTO	REVISÃO: REVISÃO 01
MUNICÍPIO: BARRAS-PI	ZONA: URBANA
DESENHO: INGRID ROCHA	FASE: PROJETO ARQ.
DATA: NOVEMBRO / 2021	

COR	PENA
red	07 0,1
yellow	07 0,2
green	07 0,3
cyan	07 0,4
blue	07 0,5
magenta	07 0,6
white	07 0,7
08	07 0,1
40	40 0,1
94	94 0,1
240	240 0,1
253	253 0,1



CAIXA D'ÁGUA

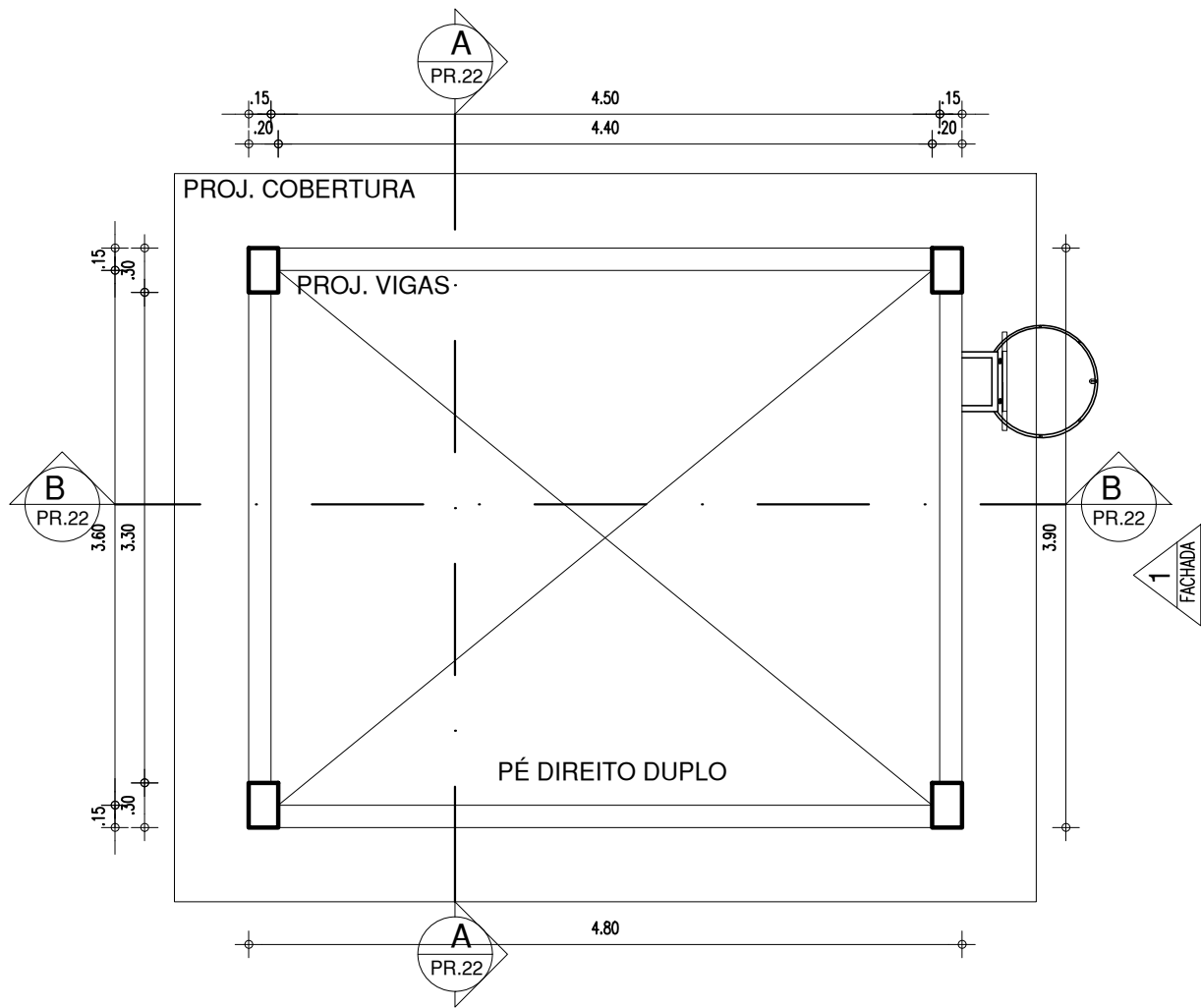

PLANTA BAIXA TÉRREO - CAIXA D' ÁGUA  
ESCALA : 1/50

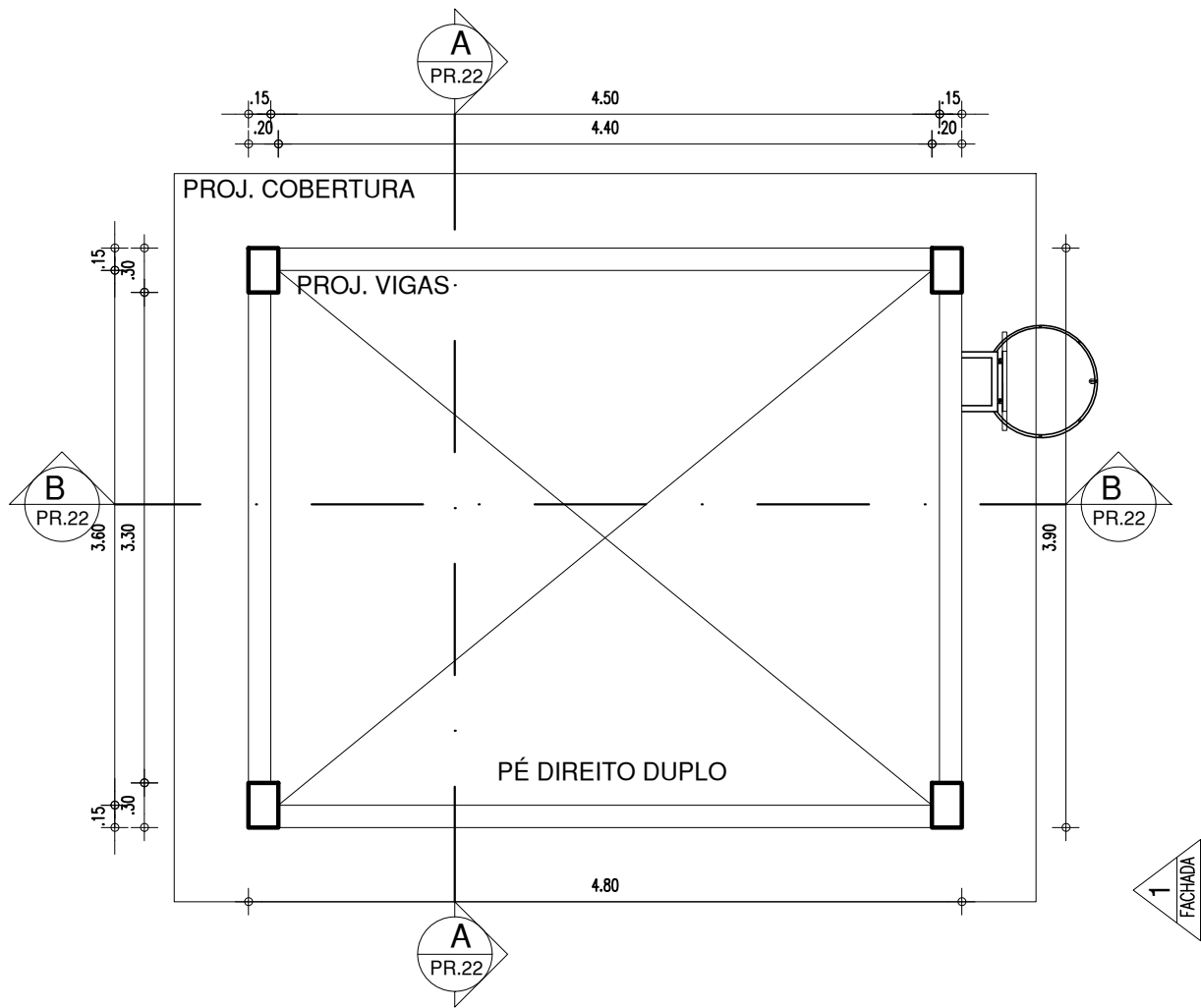

PLANTA BAIXA 1º PAVIMENTO - CAIXA D' ÁGUA  
ESCALA : 1/50

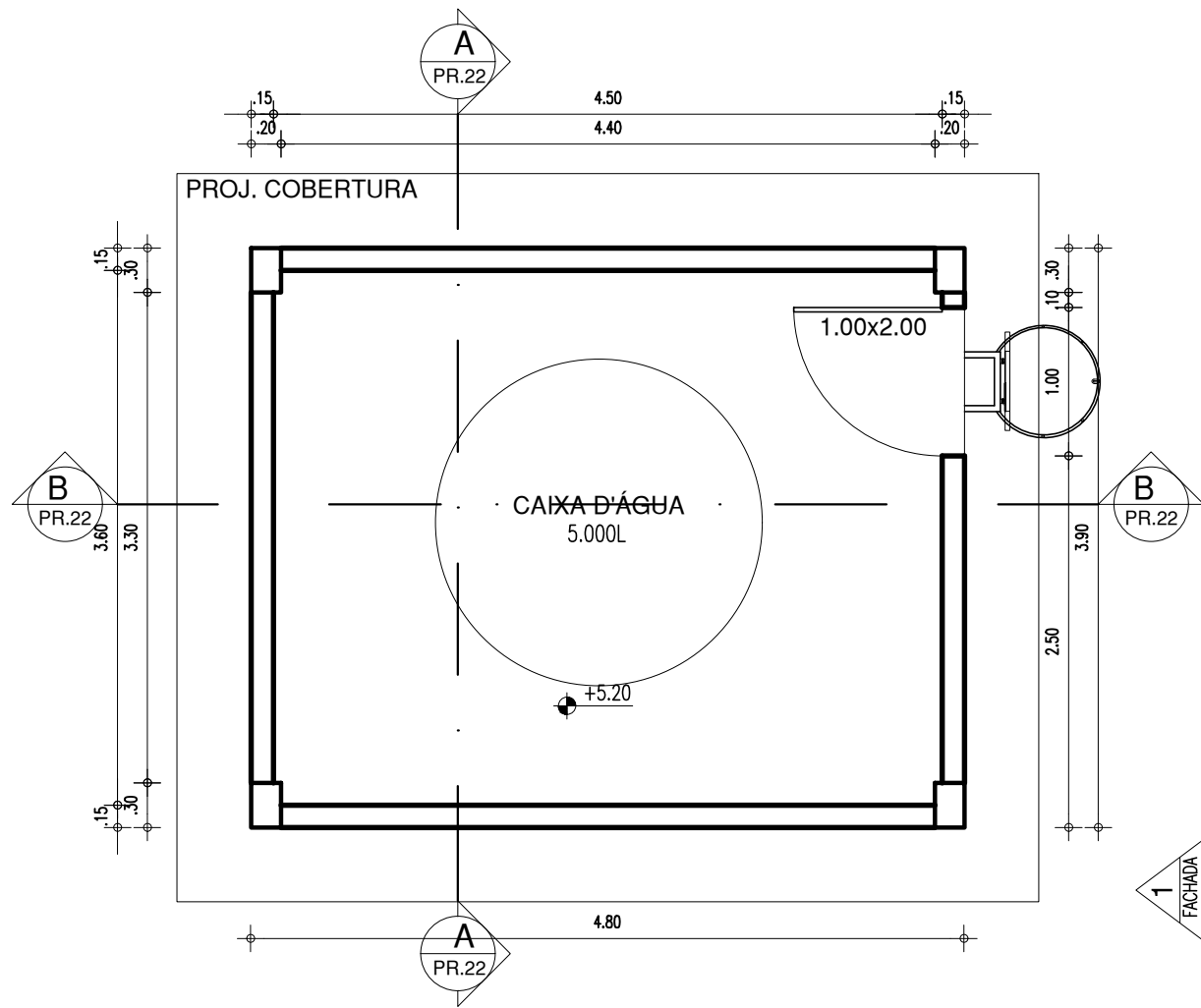

PLANTA BAIXA 2º PAVIMENTO - CAIXA D' ÁGUA  
ESCALA : 1/50



DIAGRAMA DE COBERTURA  
ESCALA : 1/50



CORTE AA - CAIXA D' ÁGUA  
ESCALA : 1/50

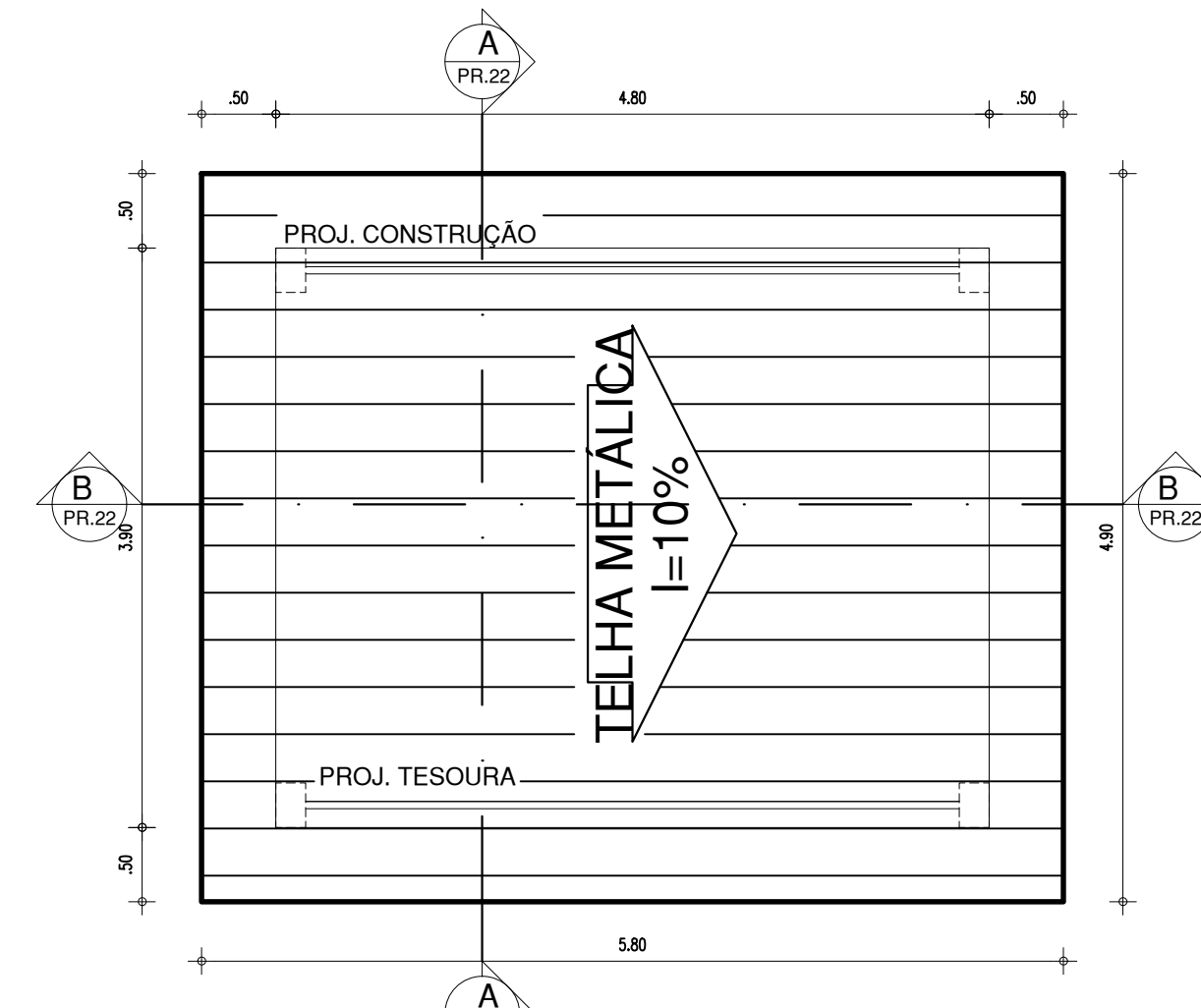
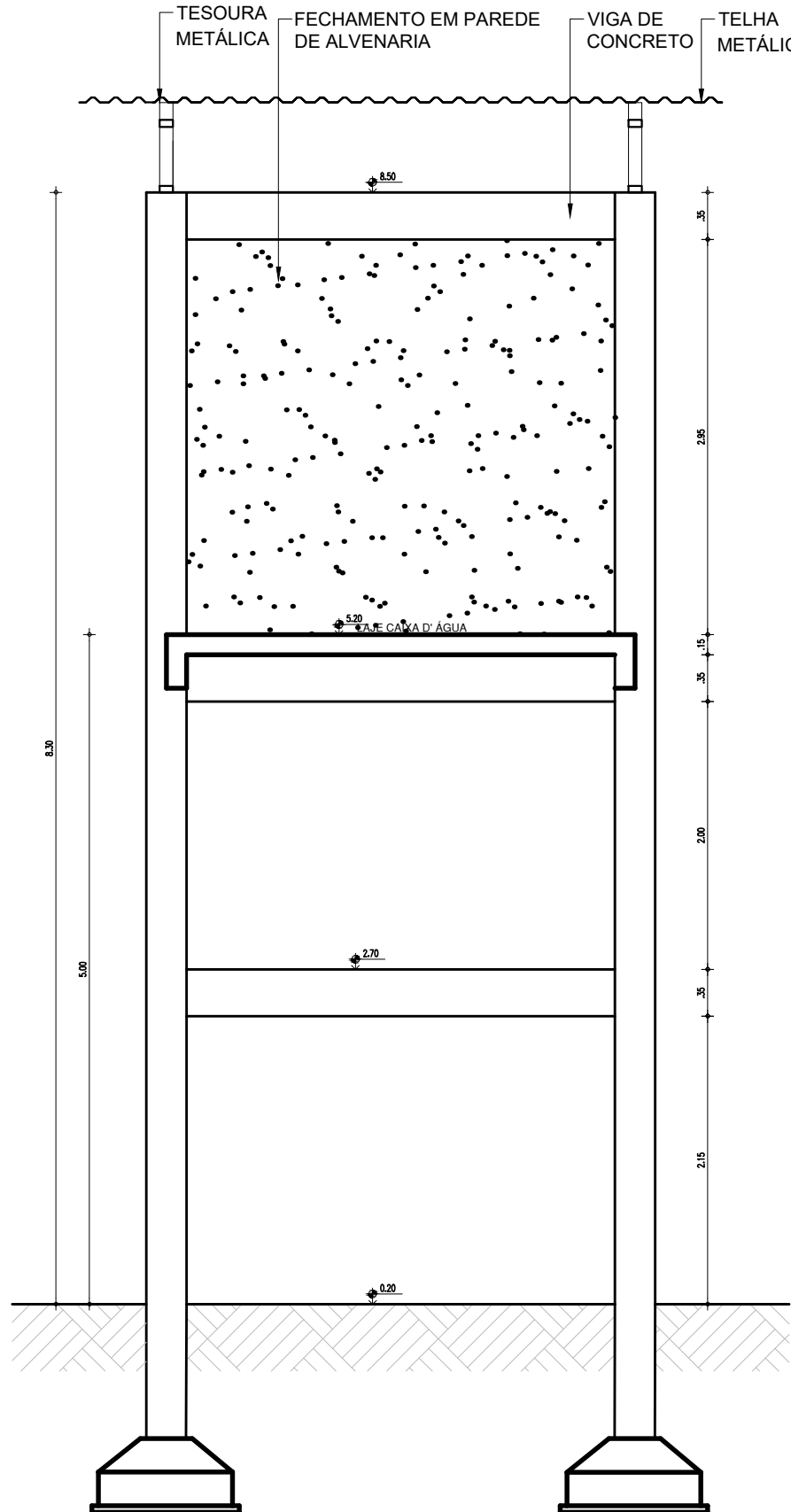
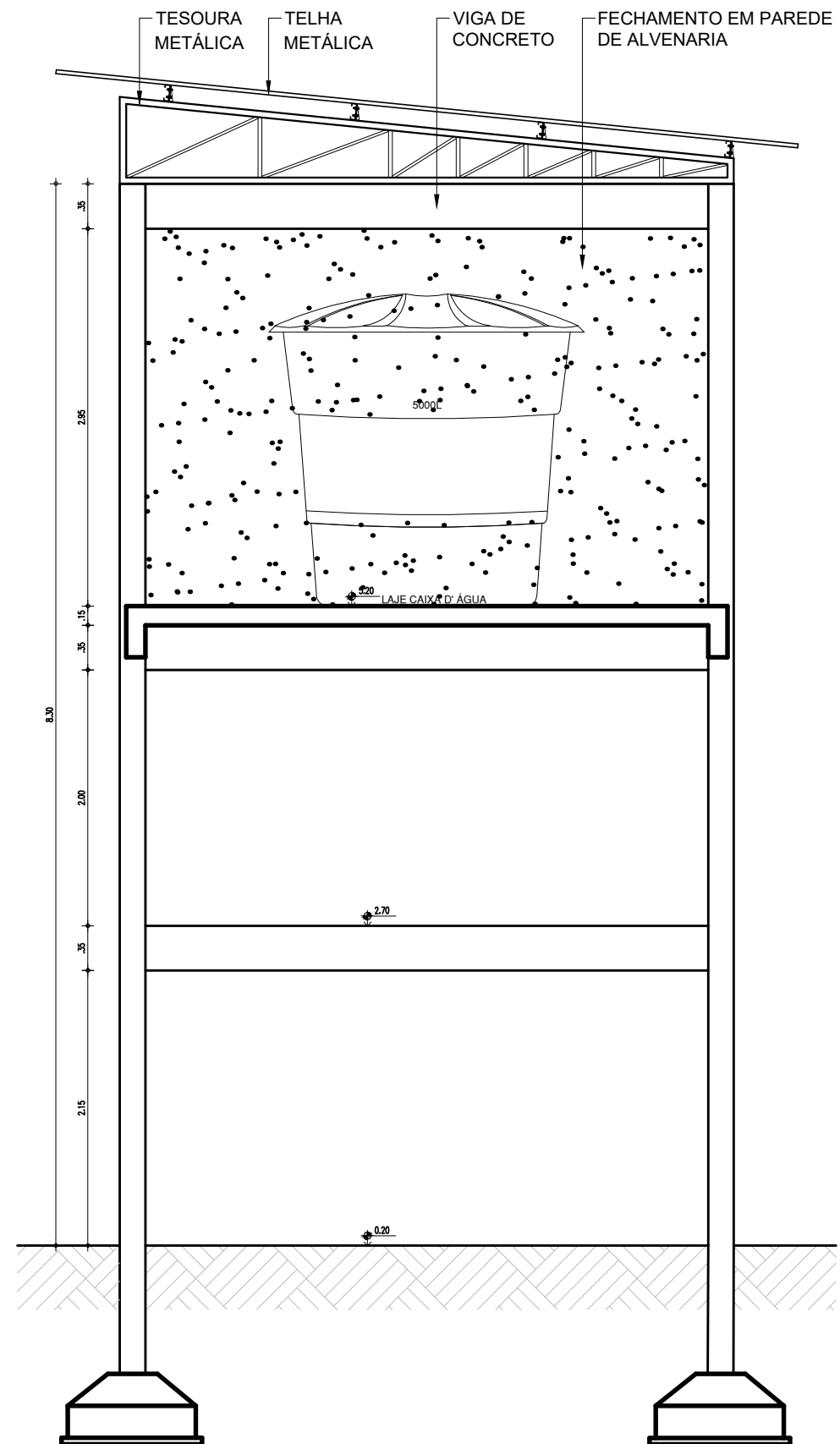

CORTE BB - CAIXA D' ÁGUA  
ESCALA : 1/50

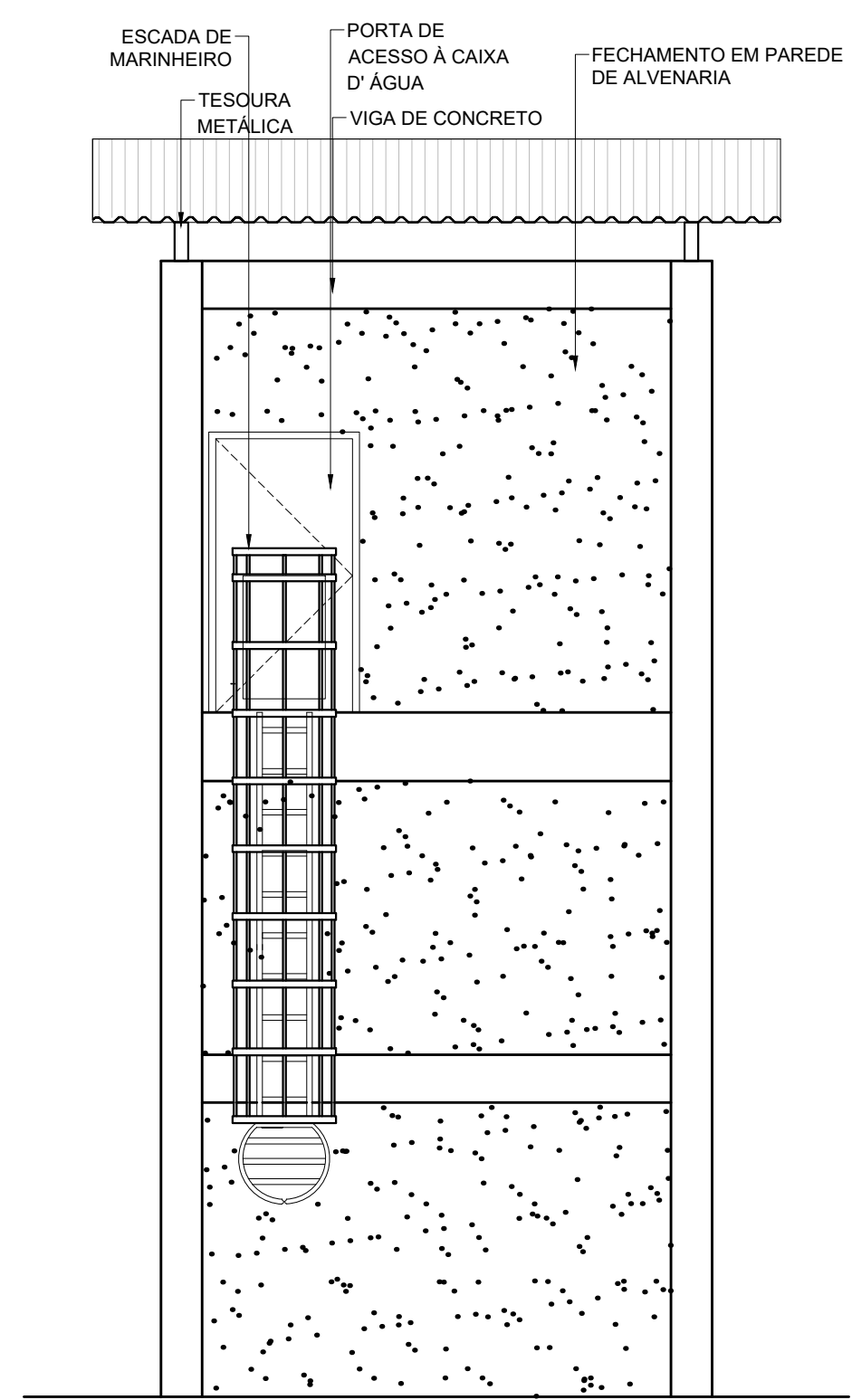

89.7 FACHADA 1 - CAIXA D' ÁGUA  
ESCALA : 1/50

HISTÓRICO		
ALTERAÇÃO	REVISÃO	DATA
1.		
2.		
3.		
4.		
5.		

ARQUITETO(A): Ingrid Naylla Rocha Sousa	ENGENHEIRO(A) RESPONSÁVEL:	PROPRIETÁRIO:
--	----------------------------	---------------



GOVERNO DO ESTADO DO PIAUÍ

SEDUC - SECRETARIA DE ESTADO DA EDUCAÇÃO

2º GRE - REGIONAL BARRAS

DEPARTAMENTO:  
UNIDADE DE GESTÃO DA REDE FÍSICA

TÍTULO DO PROJETO:  
PROJETO ARQUITETÔNICO

ENDEREÇO DO SERVIÇO:  
RUA MARECHAL PIRES FERREIRA, 628 - CENTRO - 64.100-000

TÍTULO DO DESENHO:  
DETALHAMENTO

MUNICÍPIO:  
BARRAS-PI

DESENHO:  
INGRID ROCHA

ZONA:  
URBANA

FASE:  
PROJETO ARQ.

DATA:  
NOVEMBRO / 2021

DESENHO:  
ARQ

PRANCHA:  
15/18

ESCALA:  
INDICADA

REVISÃO:  
REVISÃO 01

COR	PENA
red	07
yellow	07
green	07
cyan	07
blue	07
magenta	07
white	07
08	07
40	07
94	07
240	07
253	07



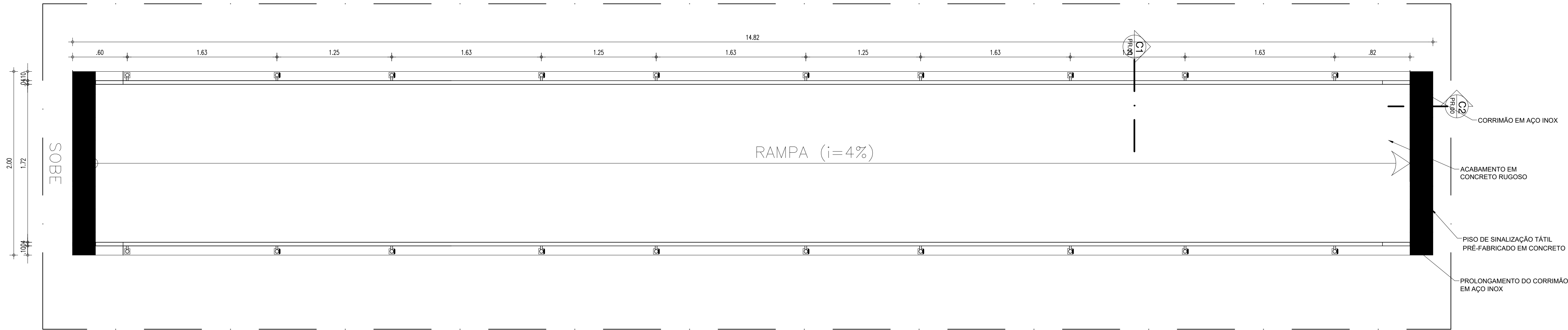

PLANTA BAIXA  
ESCALA : 1/25

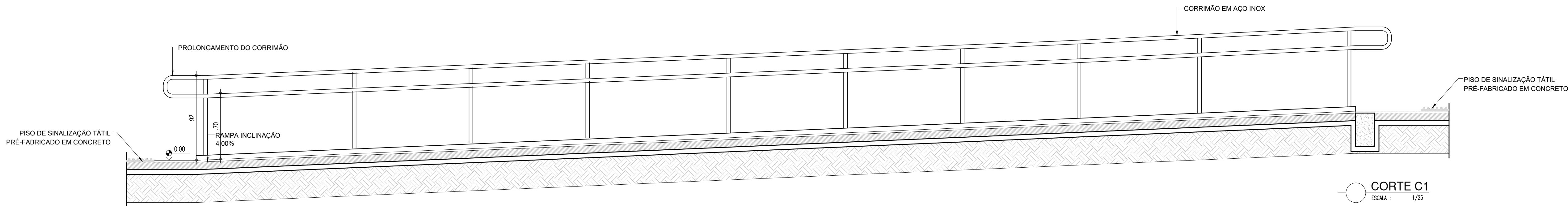

CORTE C1  
ESCALA : 1/25

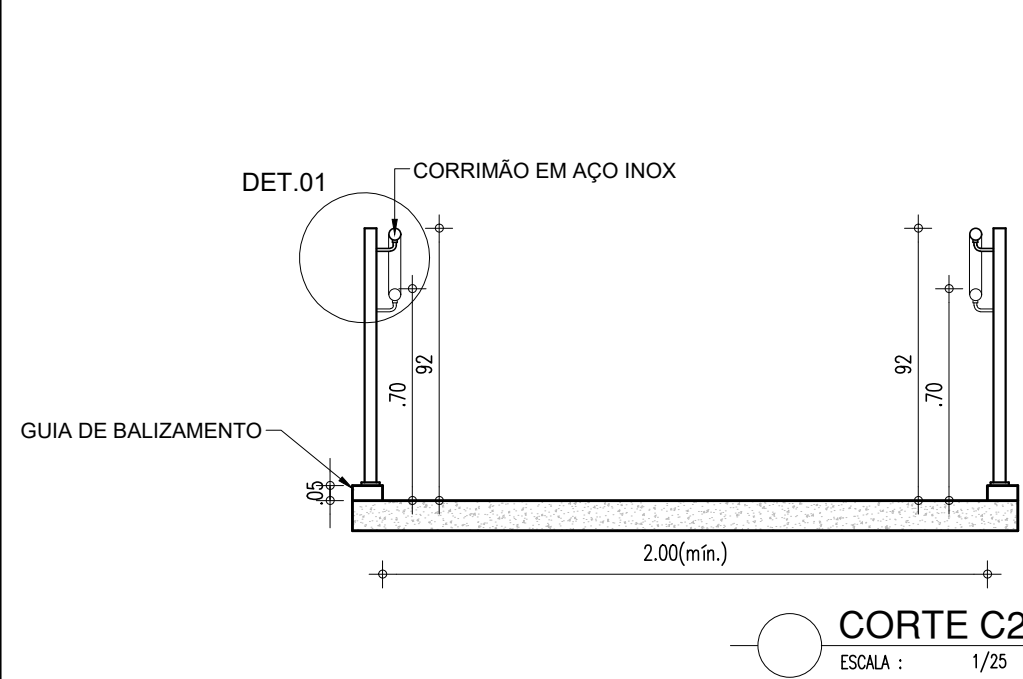

CORTE C2  
ESCALA : 1/25

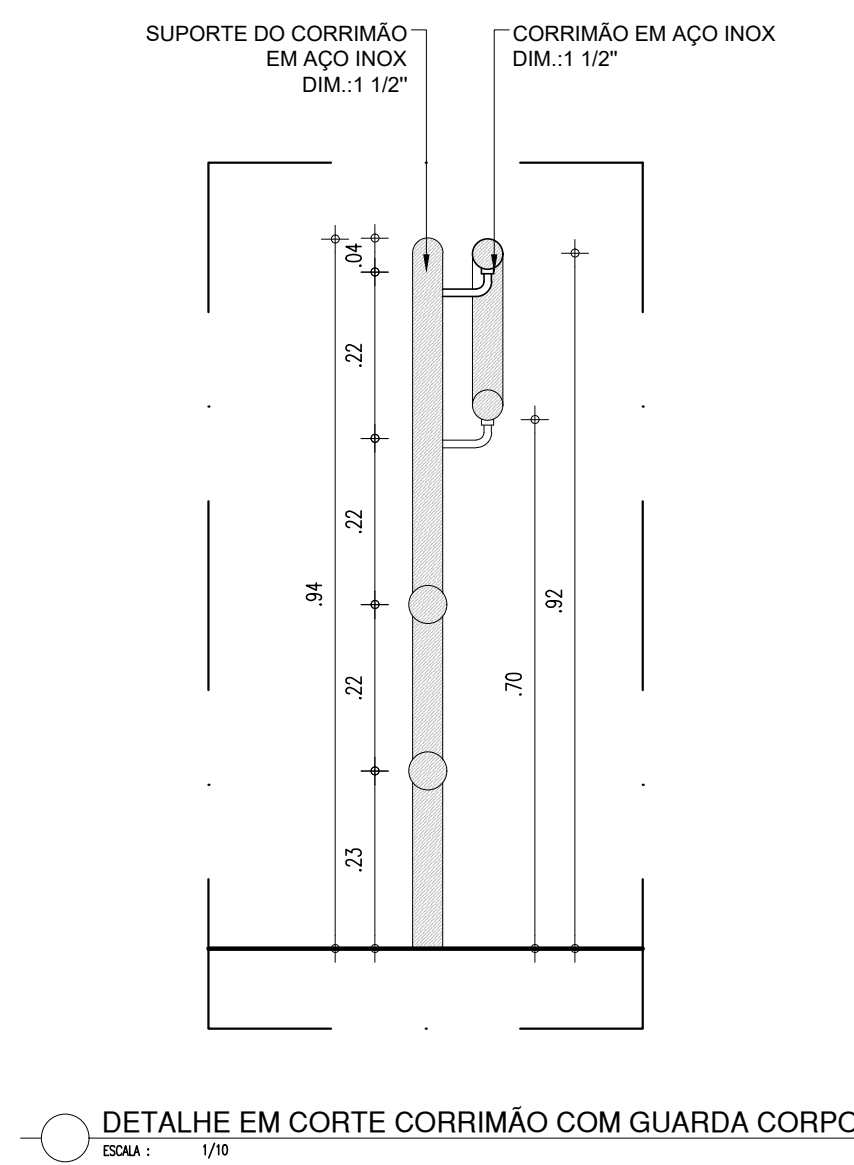

DETALHE EM CORTE CORRIMÃO COM GUARDA CORPO  
ESCALA : 1/10

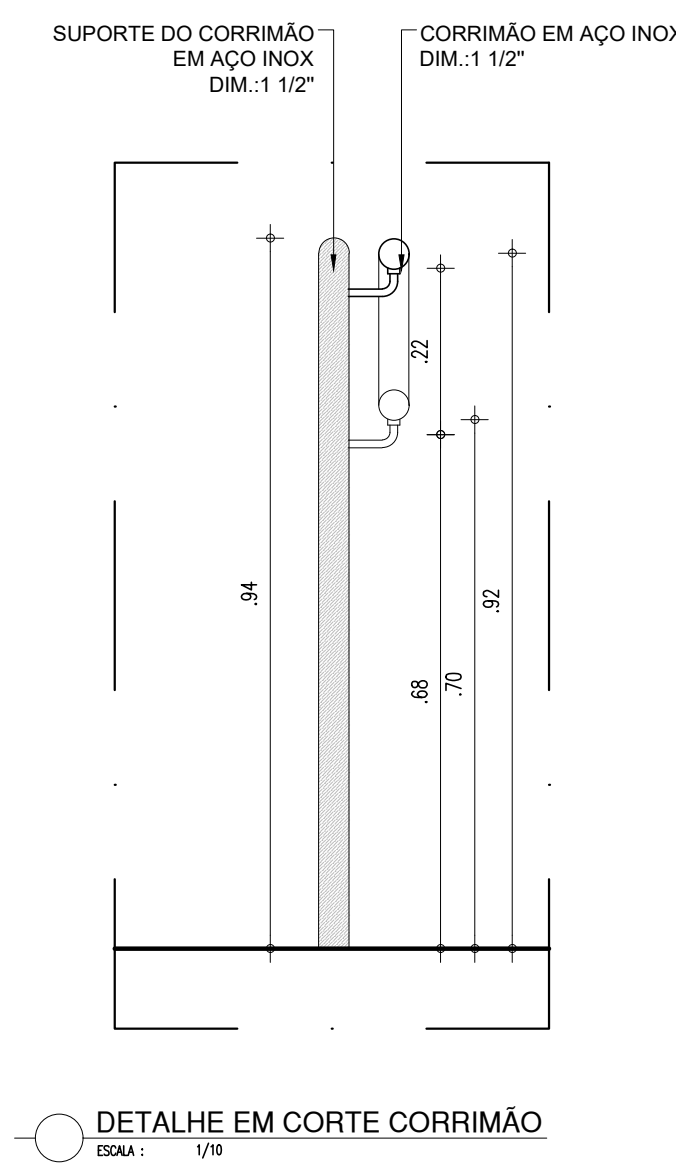

DETALHE EM CORTE CORRIMÃO  
ESCALA : 1/10

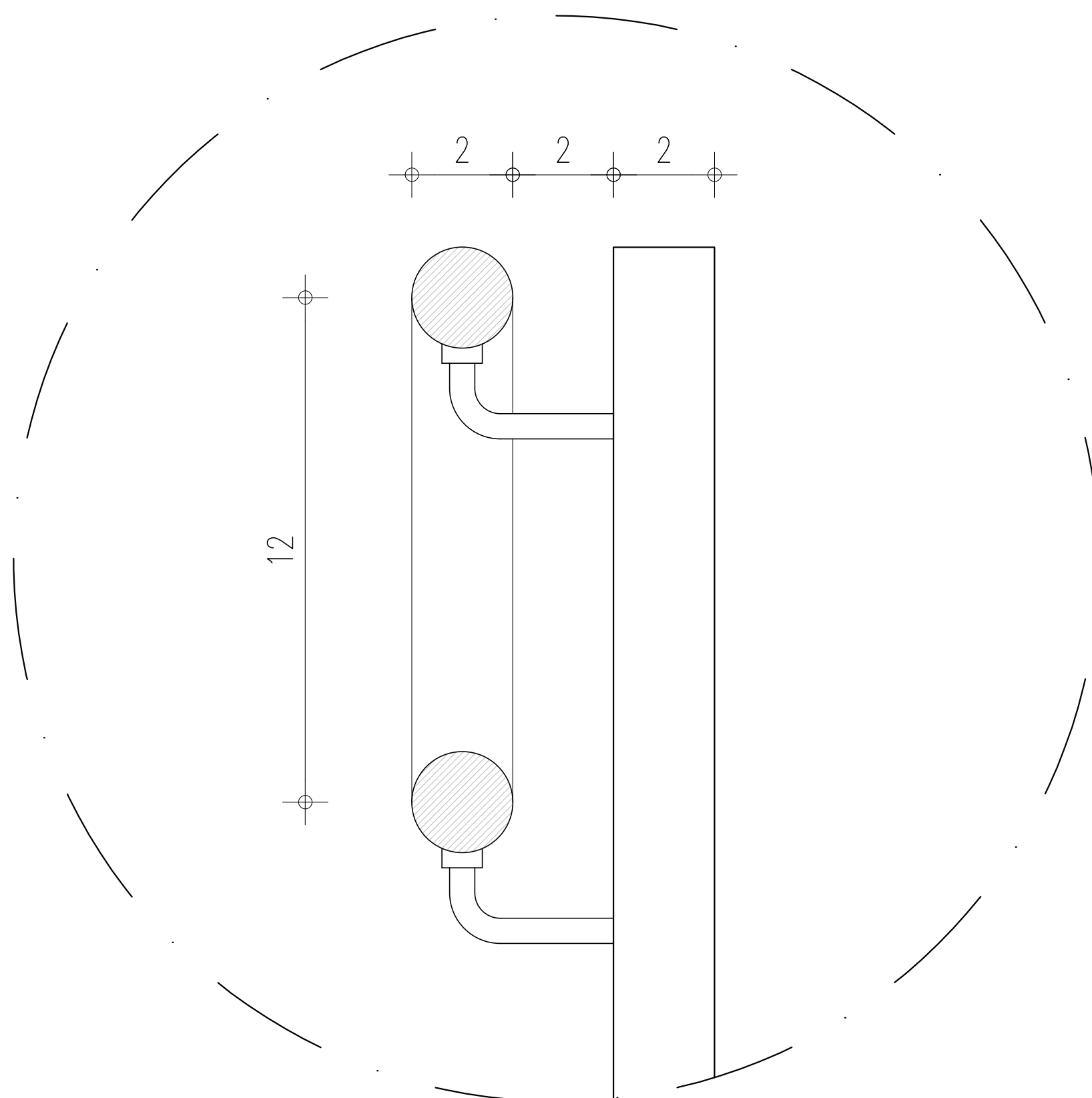

DETALHE 01  
ESCALA : 1/10

HISTÓRICO		
ALTERAÇÃO	REVISÃO	DATA
1.		
2.		
3.		
4.		
5.		
ARQUITETO(A): Ingrid Naylla Rocha Sousa	ENGENHEIRO(A) RESPONSÁVEL:	PROPRIETÁRIO:
<div><div><div>GOVERNO DO ESTADO DO PIAUÍ</div></div><div><div>SEDUC - SECRETARIA DE ESTADO DA EDUCAÇÃO</div><div>2ª GRE - REGIONAL BARRAS</div></div></div>		
DEPARTAMENTO: UNIDADE DE GESTÃO DA REDE FÍSICA	TÍTULO DO PROJETO: PROJETO ARQUITETÔNICO	DESENHO: ARQ
ENDEREÇO DO SERVIÇO: RUA MARECHAL PIRES FERREIRA, 628 - CENTRO - 64.100-000	TÍTULO DO DESENHO: DETALHAMENTO	PRANCHA: 16/18
MUNICÍPIO: BARRAS-PI	ZONA: URBANA	ESCALA: INDICADA
DESENHO: INGRID ROCHA	FASE: PROJETO ARQ.	DATA: NOVEMBRO / 2021
	REVISÃO: REVISÃO 01	

COR PENA  
red 07 0.1  
yellow 07 0.2  
green 07 0.3  
cyan 07 0.4  
blue 07 0.5  
magenta 07 0.6  
white 07 0.7  
08 07 0.1  
40 07 0.1  
94 07 0.1  
240 07 0.1  
253 07 0.1



P1 PORTA DE 90cm

PORTA COM ESTRUTURA DE METALON, FECHAMENTO EM CHAPA DUPLA, PINTADA COM ESMALTE SINTÉTICO VERBRÁS NA COR AREIA - . REF.: VERBRÁS OU ESQUIVALENTE

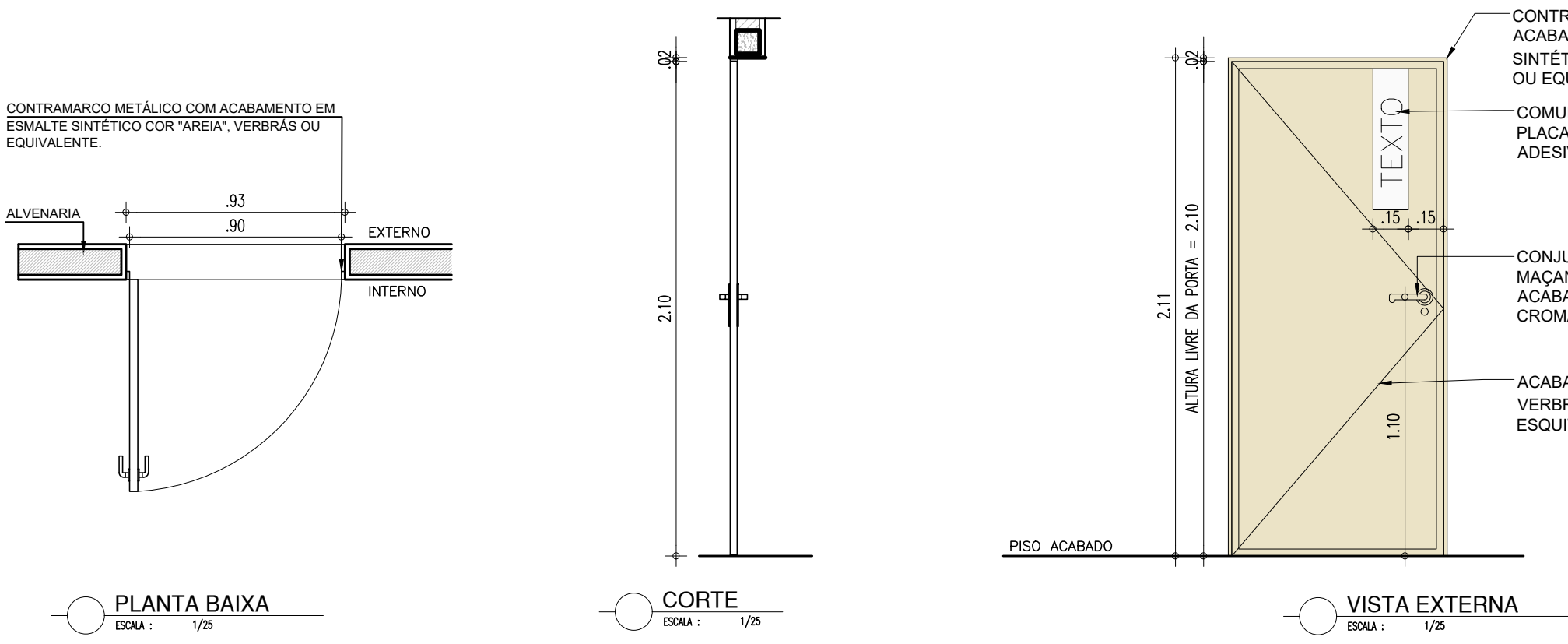

P2 PORTA DE 90cm

PORTA COM ESTRUTURA DE METALON, FECHAMENTO EM CHAPA DUPLA, PINTADA COM ESMALTE SINTÉTICO VERBRÁS NA COR AREIA, E COM BARRA DE ACESSIBILIDADE EM INOX. REF.: VERBRÁS OU ESQUIVALENTE

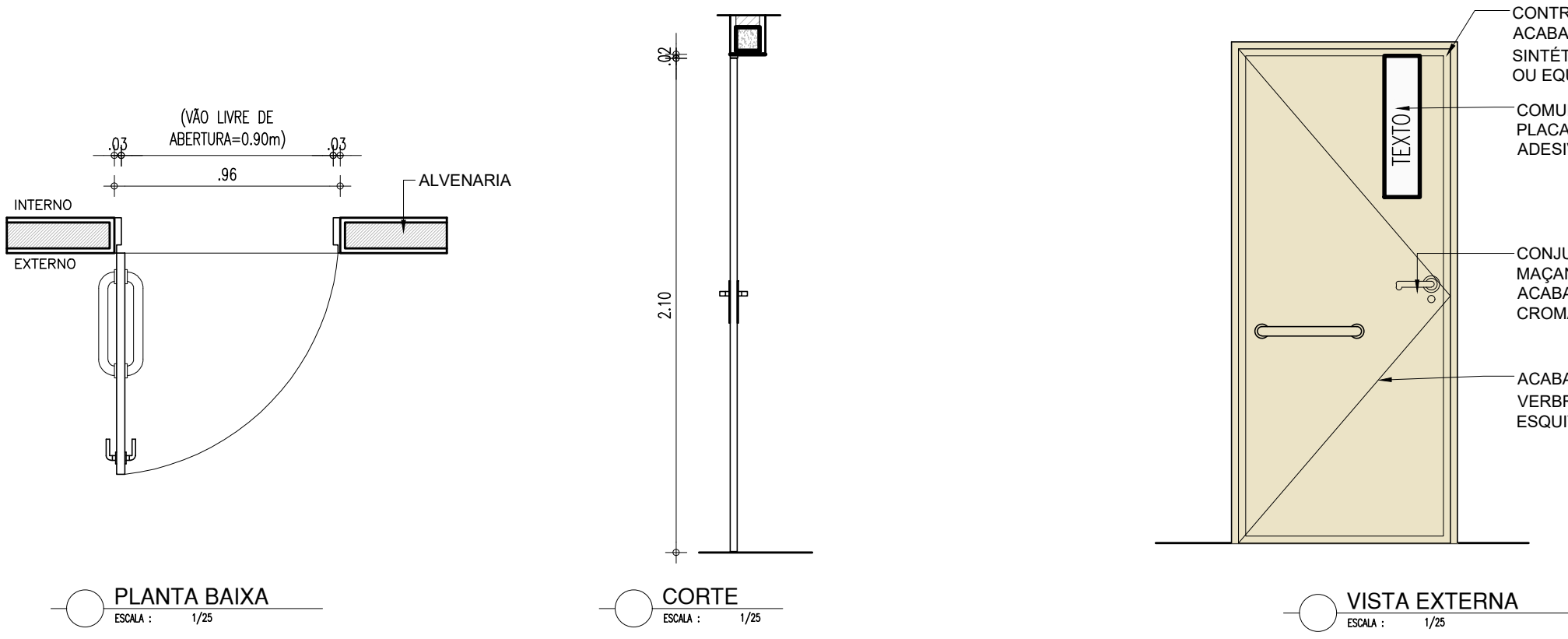

P3 PORTA DE 2m

PORTA EM ALUMÍNIO E VIDRO TEMPERADO 8mm TRANSPARENTE. 02 FOLHAS

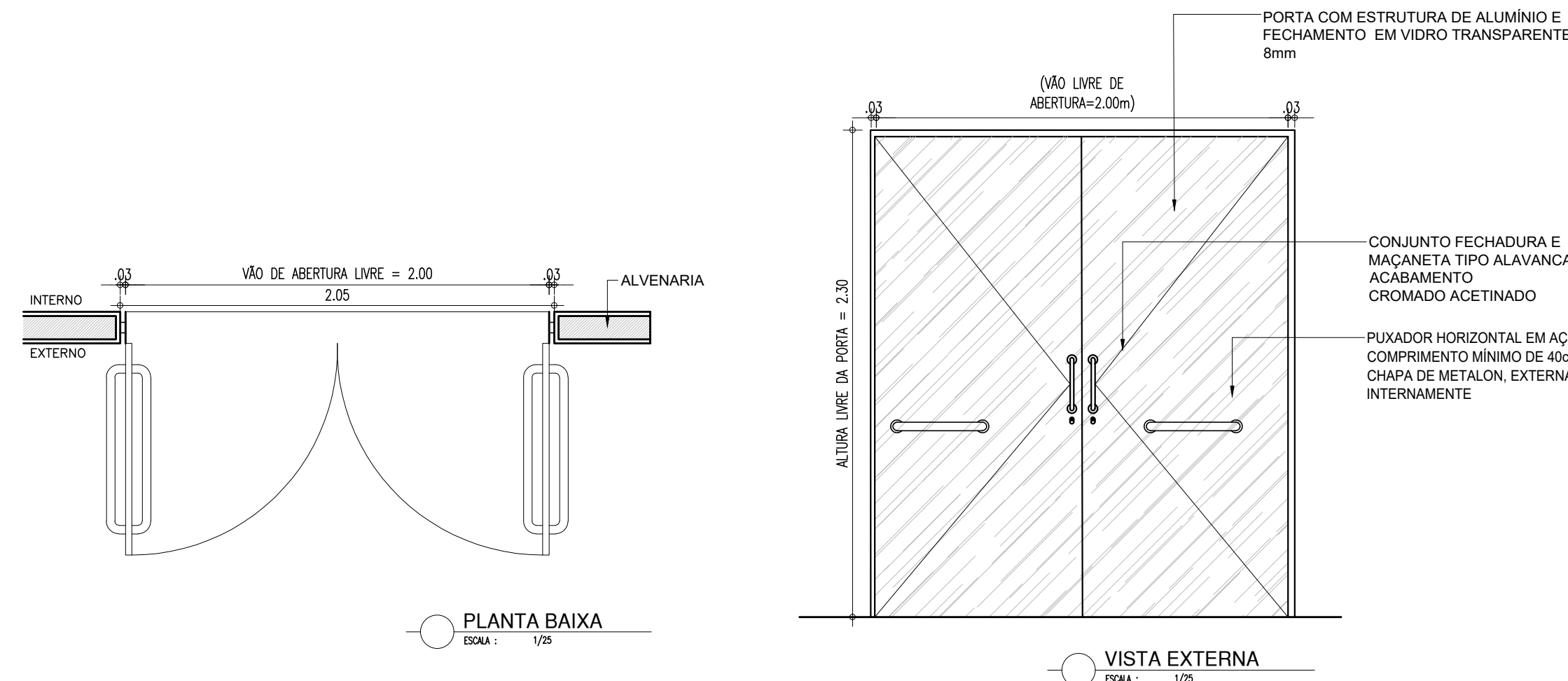

P4 PORTA DE 90cm

PORTA COM ESTRUTURA DE METALON, FECHAMENTO EM CHAPA DUPLA, PINTADA COM ESMALTE SINTÉTICO VERBRÁS NA COR AREIA - . REF.: VERBRÁS OU ESQUIVALENTE

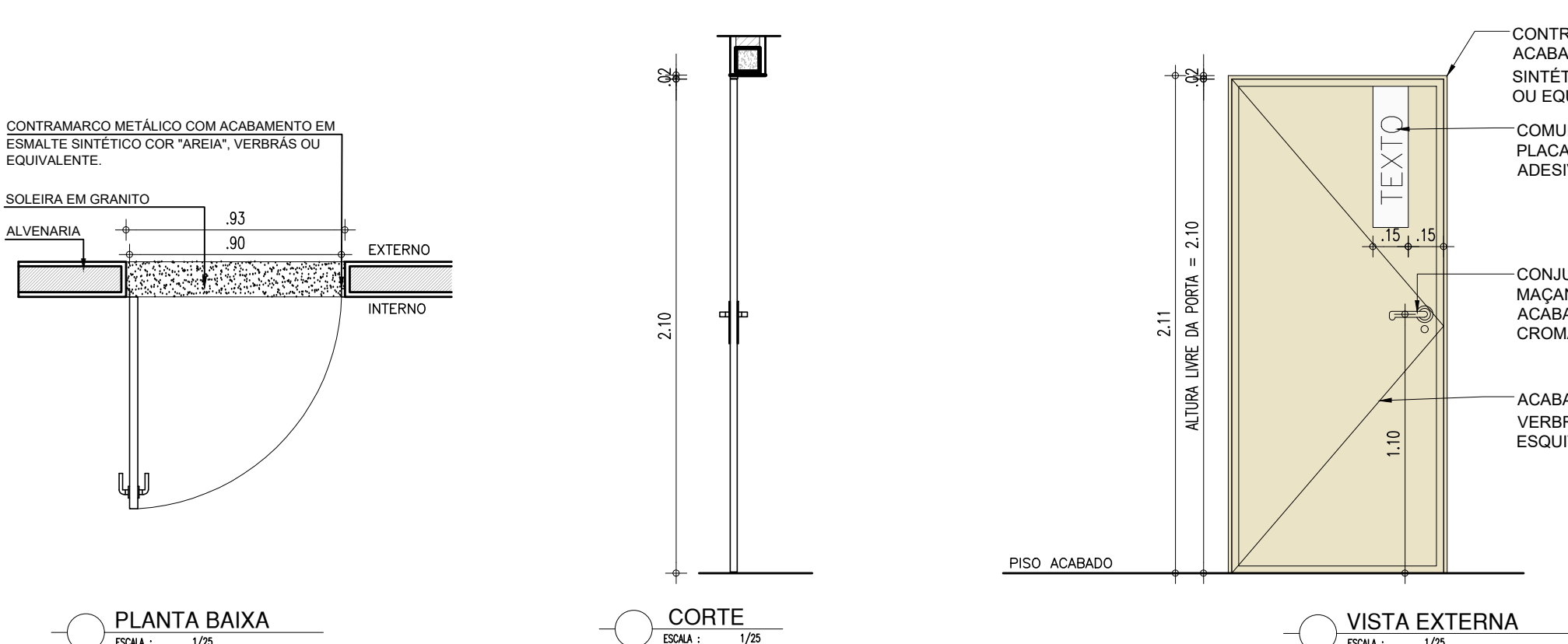

P5 PORTA DE 90cm

PORTA EM ALUMÍNIO FRISADO COR NATURAL

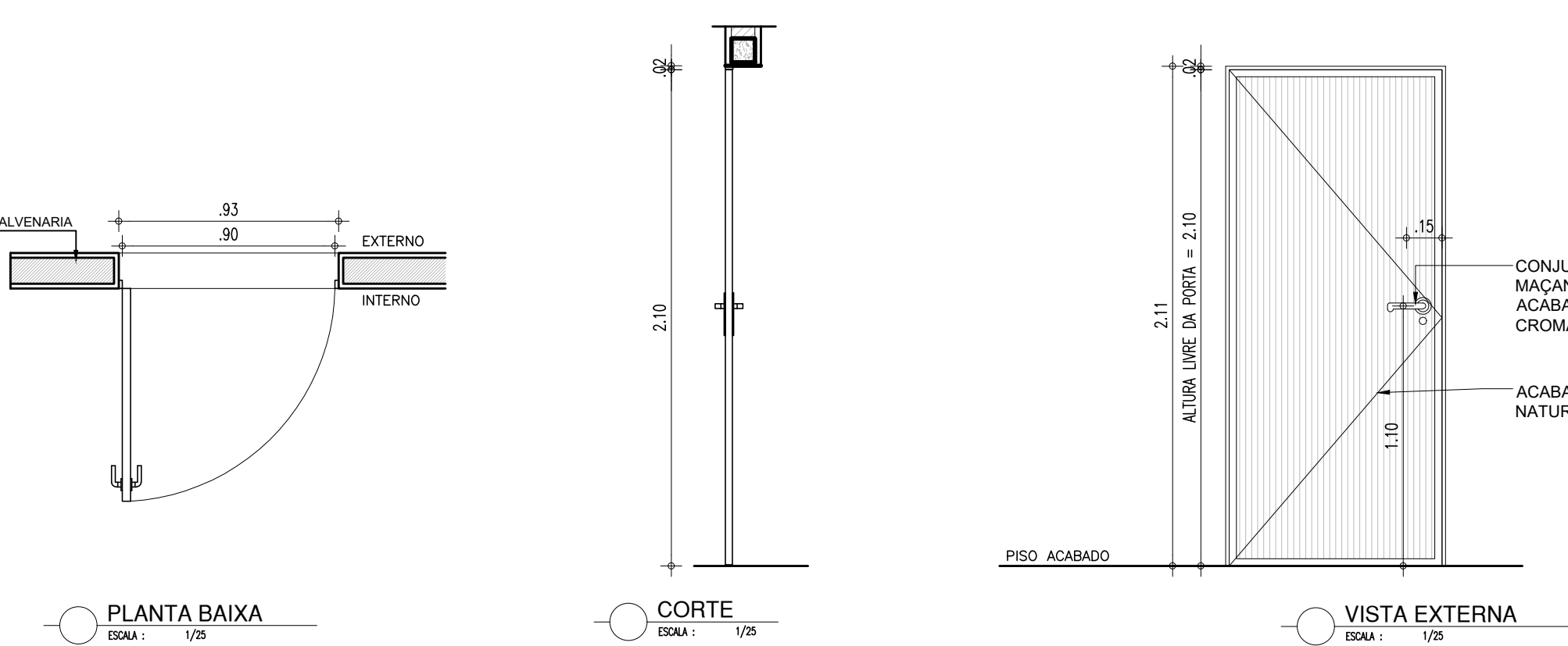

P6 ABRIGO DE GÁS

PORTA EM ALUMÍNIO FRISADO COR NATURAL

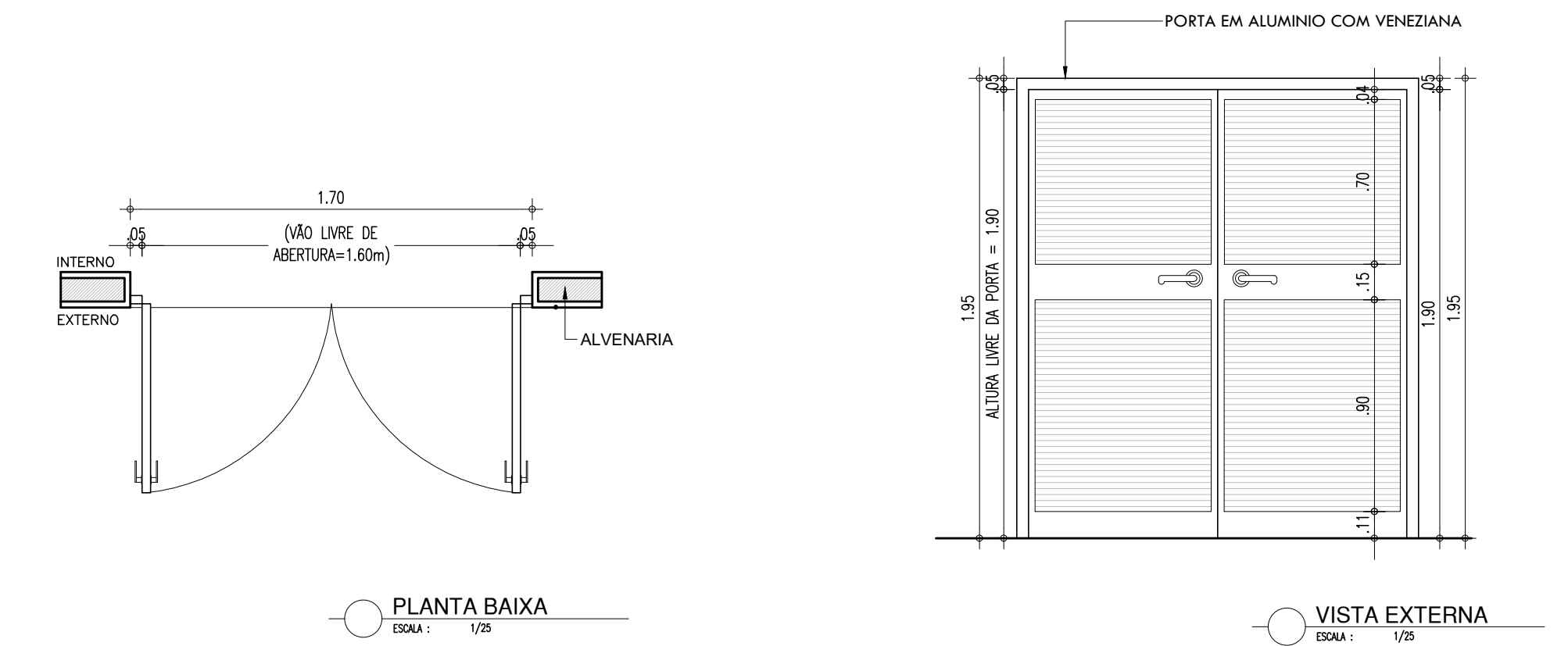

P7 BOX BANHEIROS

PORTA EM ALUMÍNIO FRISADO COR NATURAL

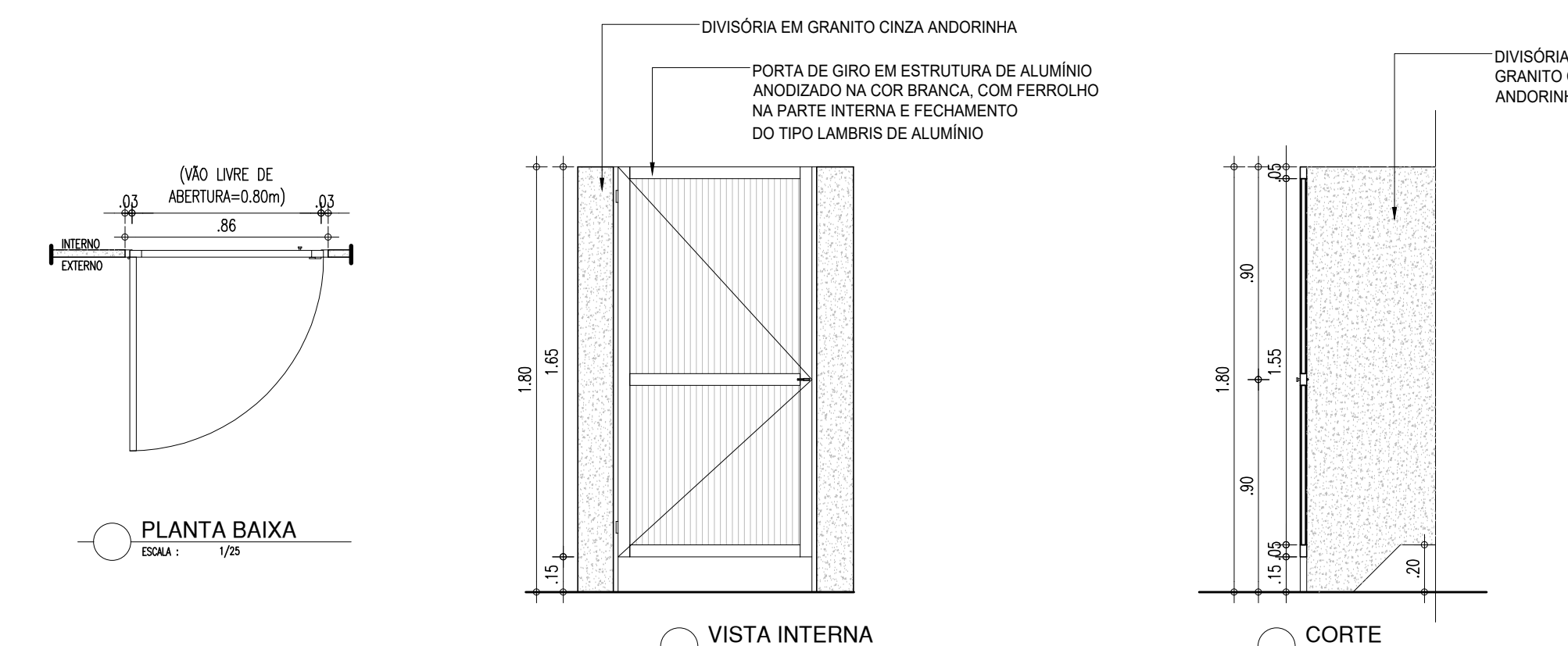

P8 PORTA EM ACM

PORTA EM ACM BOND NA COR VERDE COM TRATAMENTO ACÚSTICO

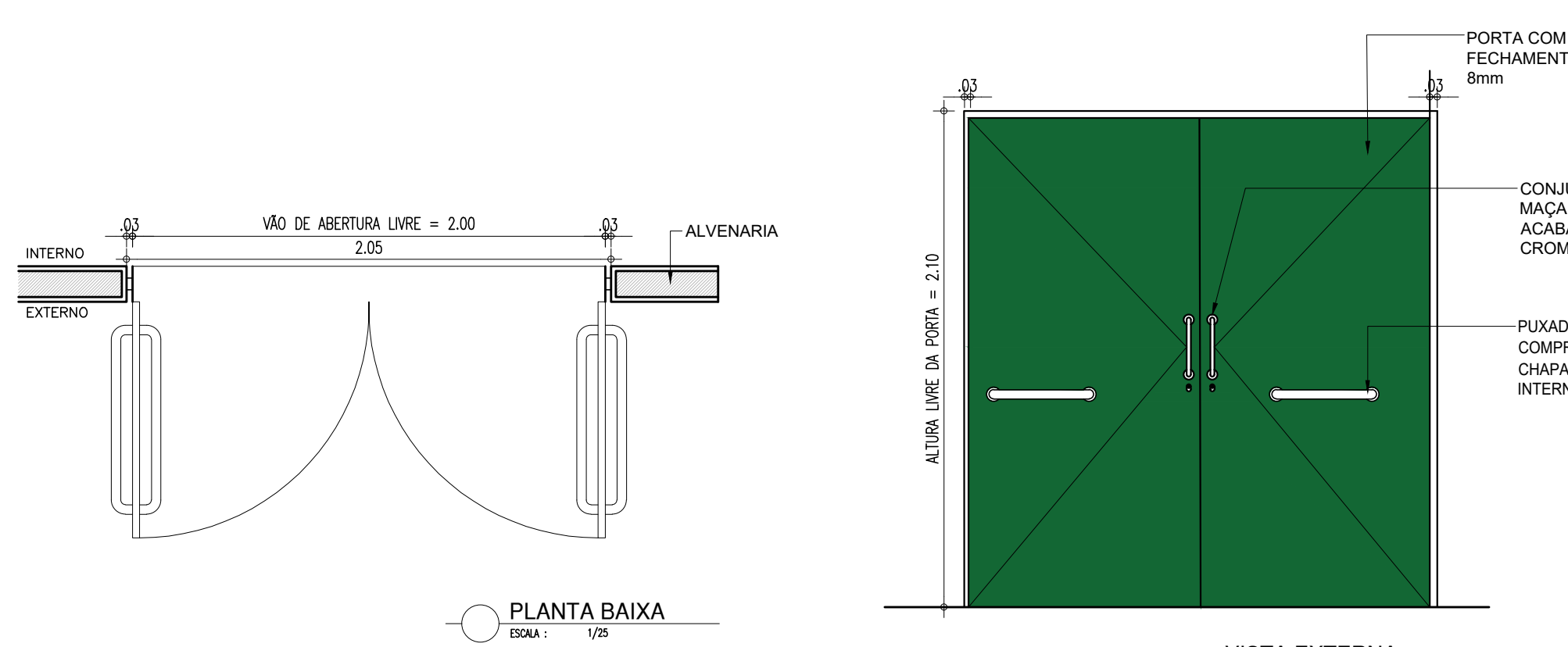

J1 ESQUADRIA EM ALUMÍNIO E VIDRO

JANELA EM ALUMÍNIO BRANCO DE CORRER, 4 FOLHAS COM VIDRO FANTASIA 4 mm. GRADE EXTERNA EM METALON COM PERFIL DE 3x2cm EM ESPAÇAMENTO DE 5cm PINTADO EM ESMALTE NA COR BRANCO NEVE

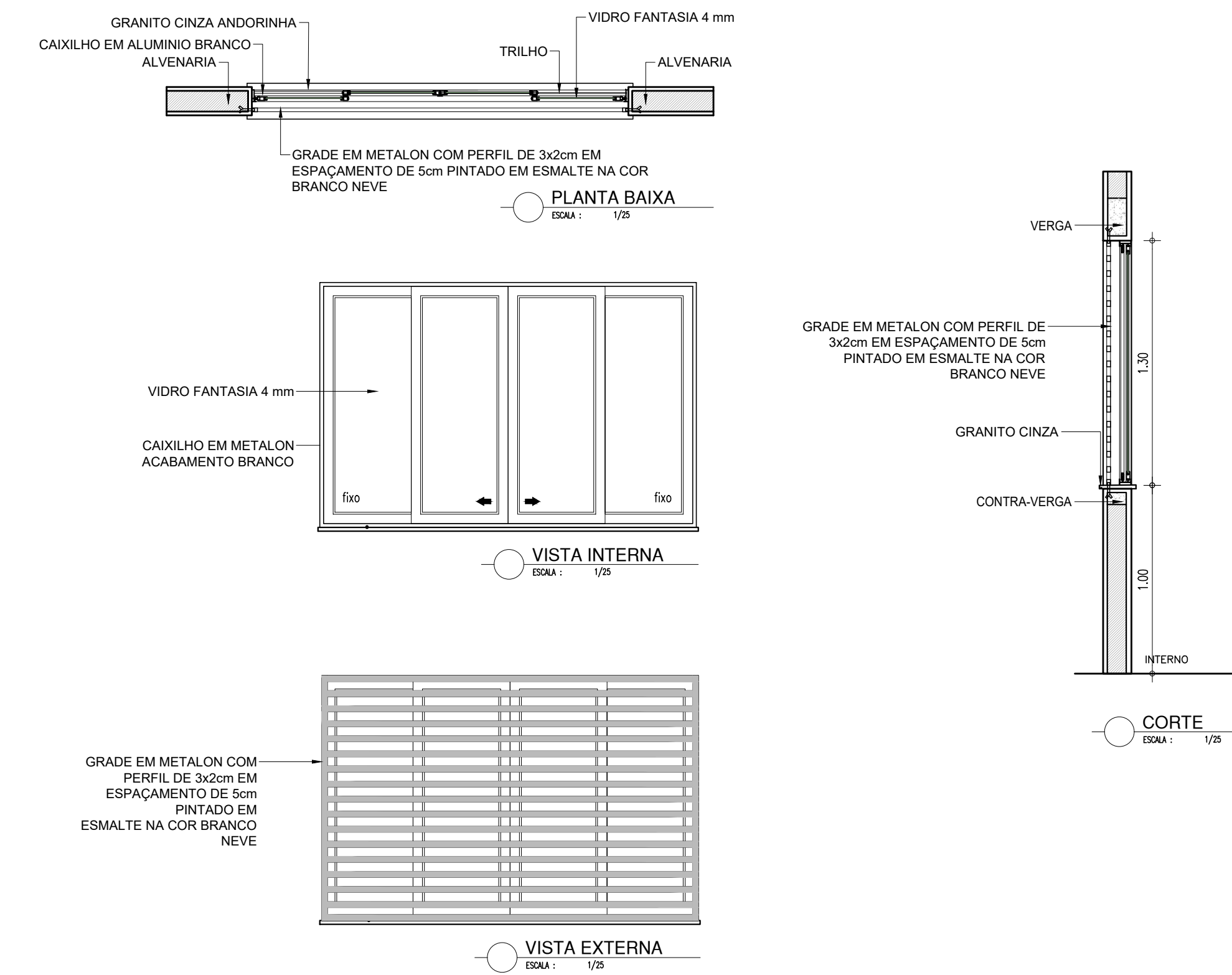

J2 ESQUADRIA EM ALUMÍNIO E VIDRO

JANELA EM ALUMÍNIO BRANCO DE CORRER, 2 FOLHAS COM VIDRO FANTASIA 4 mm. GRADE EXTERNA EM METALON COM PERFIL DE 3x2cm EM ESPAÇAMENTO DE 5cm PINTADO EM ESMALTE NA COR BRANCO NEVE

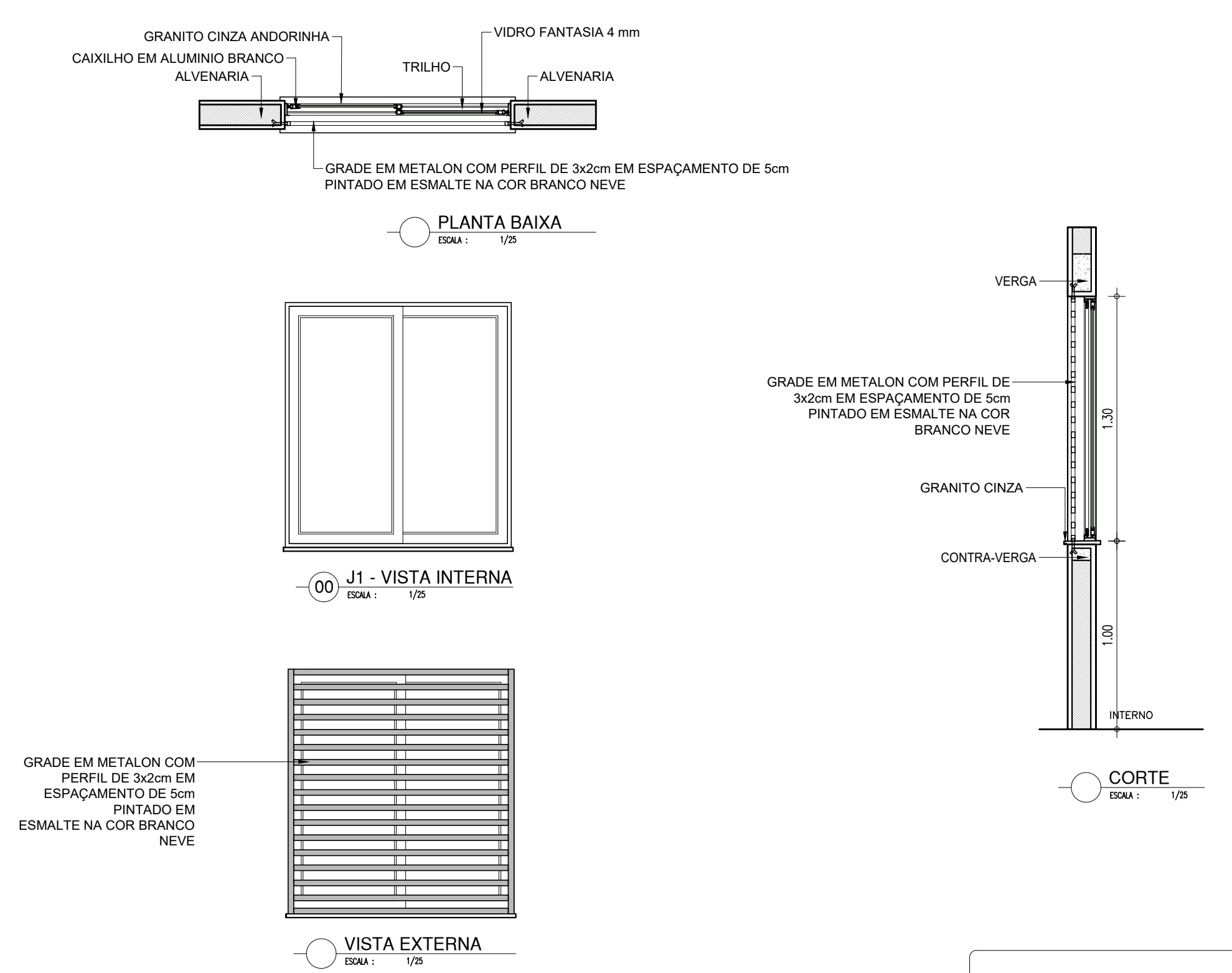

HISTÓRICO		
ALTERAÇÃO	REVISÃO	DATA
1.		
2.		
3.		
4.		
5.		
ARQUITETO(A):	ENGENHEIRO(A) RESPONSÁVEL:	PROPRIETÁRIO:

		GOVERNO DO ESTADO DO PIAUÍ	
SEDUC - SECRETARIA DE ESTADO DA EDUCAÇÃO		2ª GRE - REGIONAL BARRAS	
DEPARTAMENTO: UNIDADE DE GESTÃO DA REDE FÍSICA		DESENHO: ARQ	
TÍTULO DO PROJETO: PROJETO ARQUITETÔNICO		17/18	
ENDEREÇO DO SERVIÇO: RUA MARCELO PIRES FERREIRA, 628 - CENTRO - 64.100-000		ESCALA: INDICADA	
TÍTULO DO DESENHO: DETALHAMENTO		REVISÃO: 01	
MUNICÍPIO: BARRAS-PI	ZONA: URBANA	DATA: NOVEMBRO / 2021	
DESENHO: INGRID ROCHA	FASE: PROJETO ARQ.	REVISÃO: 01	



J3

ESQUADRIA EM ALUMÍNIO E VIDRO

JANELA EM ALUMINIO BRANCO MAXIM-AR, 2 FOLHAS COM VIDRO FANTASIA 4 mm  
GRADE EXTERNA EM METALON COM PERFIL DE 3x2cm EM ESPAÇAMENTO DE 5cm PINTADO EM ESMALTE NA COR BRANCO NEVE

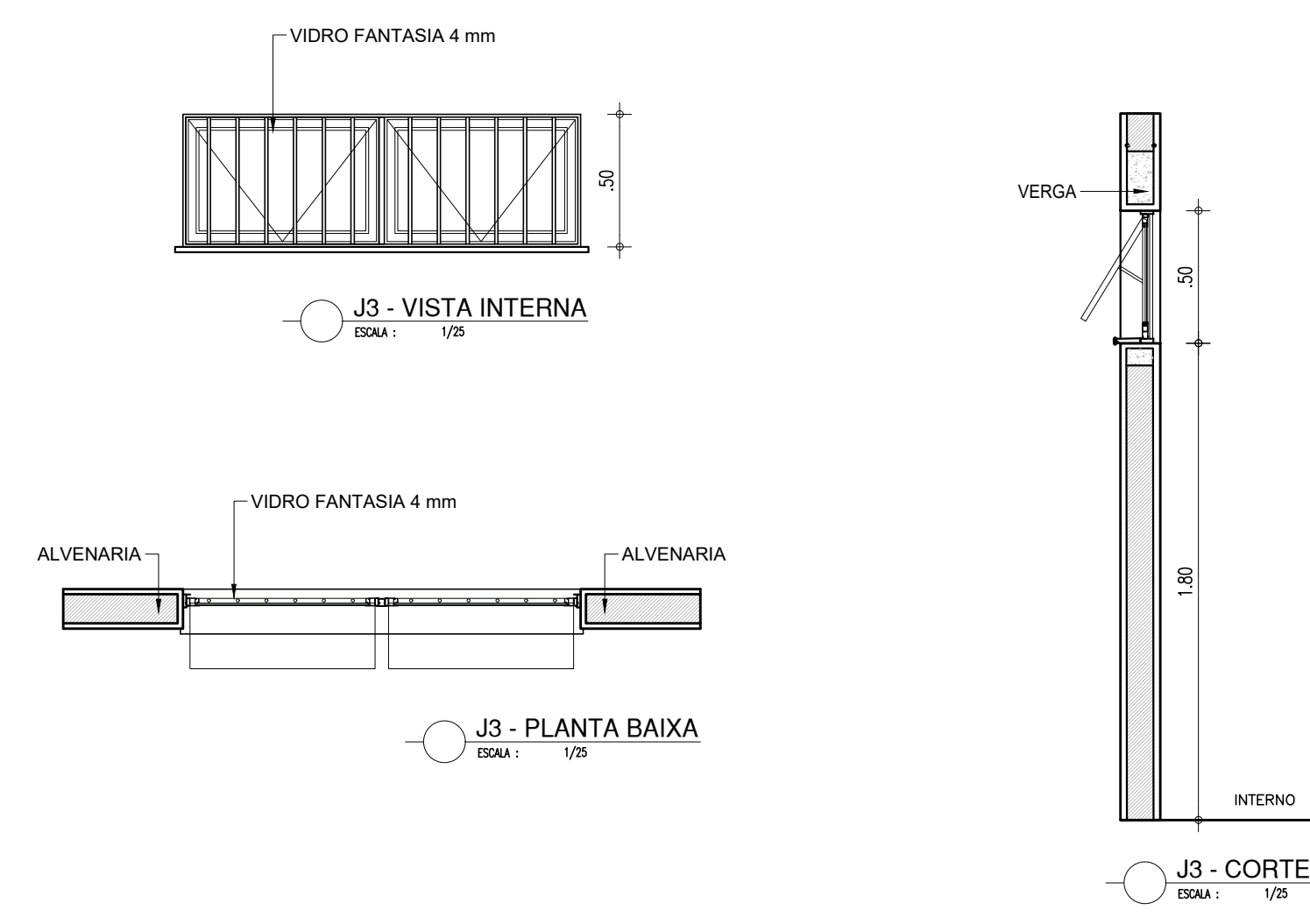

J5

ESQUADRIA EM ALUMÍNIO E VIDRO

JANELA EM ALUMINIO BRANCO MAXIM-AR, 2 FOLHAS COM VIDRO FANTASIA 4 mm  
GRADE EXTERNA EM METALON COM PERFIL DE 3x2cm EM ESPAÇAMENTO DE 5cm PINTADO EM ESMALTE NA COR BRANCO NEVE

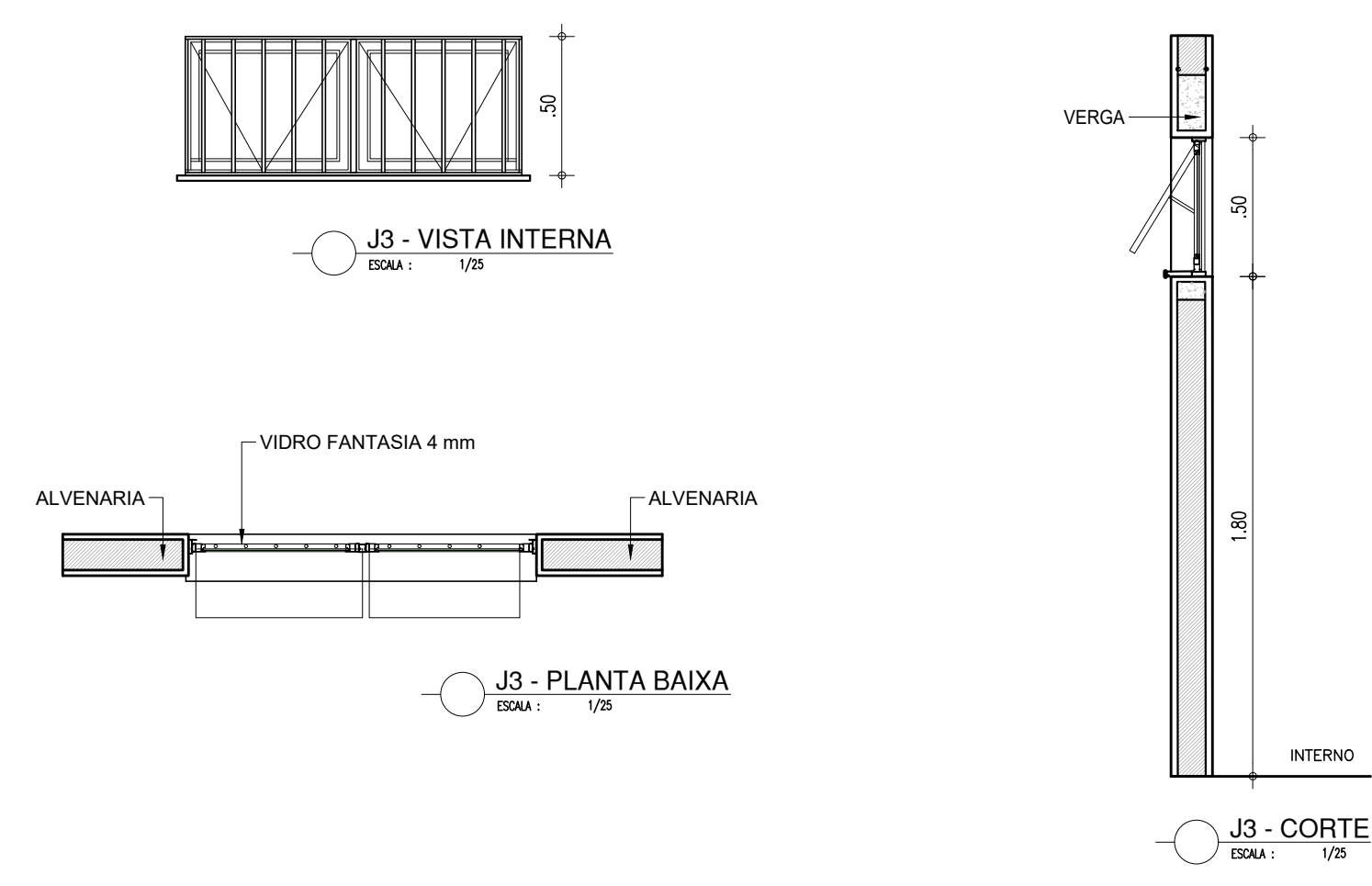

J4

ESQUADRIA EM ALUMÍNIO E VIDRO

JANELA EM ALUMINIO BRANCO DE CORRER, 2 FOLHAS COM VIDRO FANTASIA 4 mm  
GRADE EXTERNA EM METALON COM PERFIL DE 3x2cm EM ESPAÇAMENTO DE 5cm PINTADO EM ESMALTE NA COR BRANCO NEVE

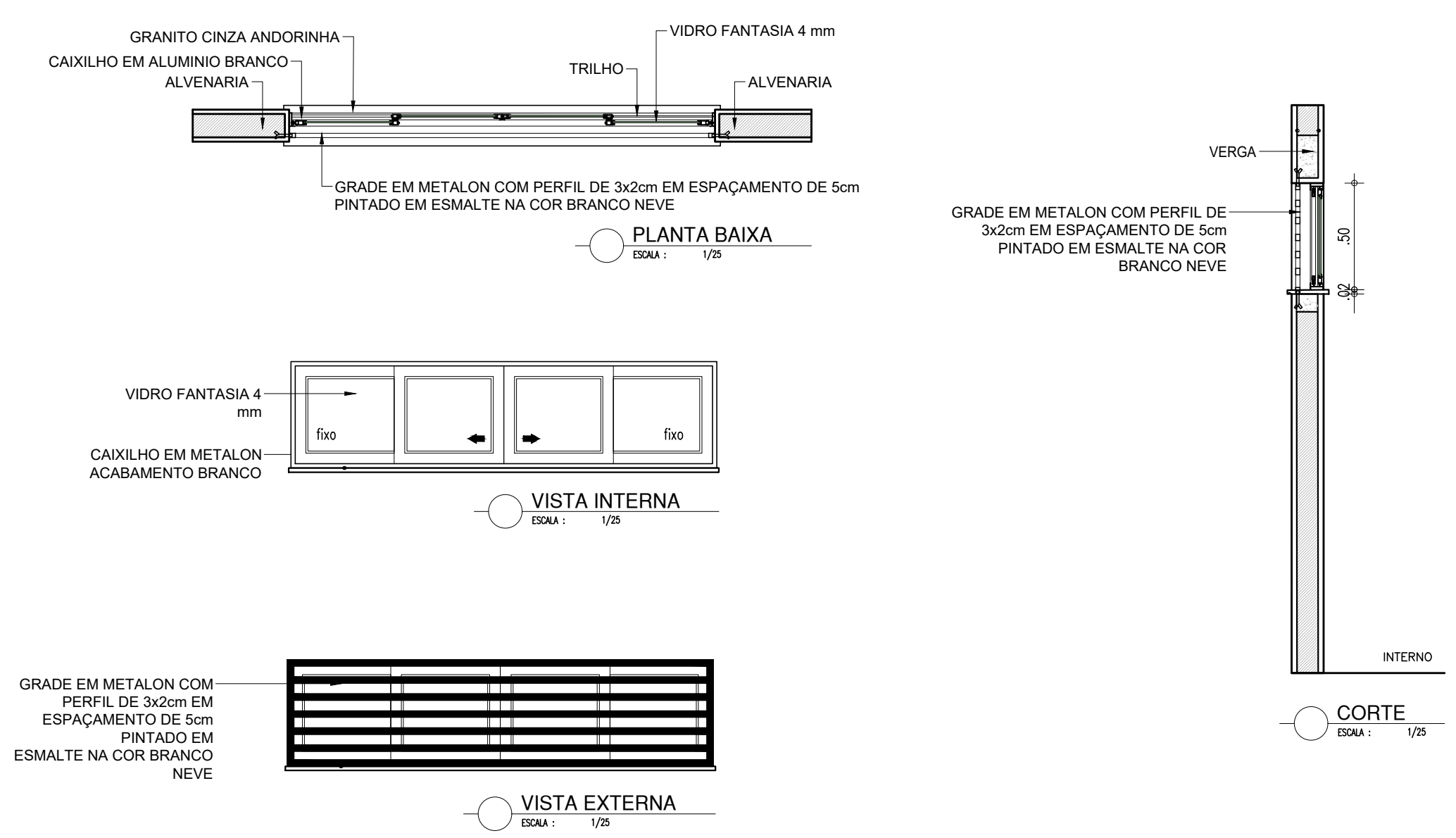

HISTÓRICO		
ALTERAÇÃO	REVISÃO	DATA
1.		
2.		
3.		
4.		
5.		

ARQUITETO(A):  
*Ingrid Naylla Rocha Sousa*

ENGENHEIRO(A) RESPONSÁVEL:

PROPRIETÁRIO:



GOVERNO DO ESTADO DO PIAUÍ

SEDUC - SECRETARIA DE ESTADO DA EDUCAÇÃO

2º GRE - REGIONAL BARRAS

DEPARTAMENTO: UNIDADE DE GESTÃO DA REDE FÍSICA

TÍTULO DO PROJETO: PROJETO ARQUITETÔNICO

ENDEREÇO DO SERVIÇO: RUA MARECHAL PIRES FERREIRA, 628 - CENTRO - 64.100-000

TÍTULO DO DESENHO: DETALHAMENTO

MUNICÍPIO: BARRAS-PI

ZONA: URBANA

DESENHO: INGRID ROCHA

FASE: PROJETO ARQ.

DATA: NOVEMBRO / 2021

DESENHO: ARQ

PRANCHA: 18/18

ESCALA: INDICADA

REVISÃO: REVISÃO 01

COR PENA  
07 0.1  
red 07 0.2  
yellow 07 0.3  
green 07 0.4  
cyan 07 0.5  
blue 07 0.6  
magenta 07 0.7  
white 07 0.8  
08 07 0.9  
40 07 0.1  
94 07 0.1  
240 240 0.1  
253 253 0.1